

Status melkebalanse april 2024

Prognosen for tilgang på kumelk for 2024

Tilførsel av melk er økende. Prognose for tilførsel av melk baserer seg på beregninger utført i Norsk melkeråvare.

Siste prognose for tilførsel av melk i 2024 tilsier en leveranse på 1446 millioner liter kumelk og 17,9 millioner liter geitemelk. Aprilprognosen for kumelk ligger 8 millioner liter høyere en tilsvarende prognose publisert i mars.

Leveransene hittil i år er 12 millioner liter høyere enn på samme tidspunkt i 2023.

Oppdaterte prognoser finner du [her](#).

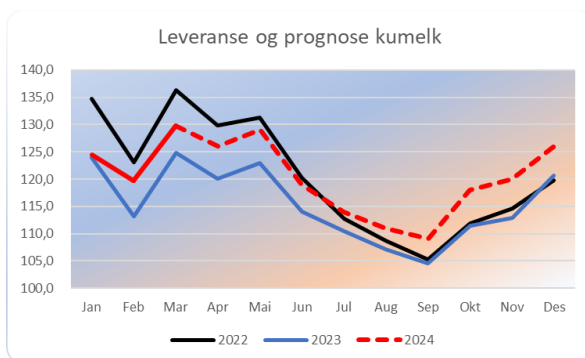

Prognosen for etterspørsel etter kumelk for 2024

Etterspørselen etter melk er også økende. Prognose for etterspørsel baserer seg på prognoser fra de ulike aktørene som kjøper melk av norsk melkeråvare.

Det er meldt inn et behov for melk i 2024 på 1 448 millioner liter melk for å dekke direkte etterspørsel.

I tillegg kommer behov for lageroppbygging som følger av lagerreduksjonene i 2023. Skjevheten i melkekurven tilsier også at det er nødvendig med lageroppbygging i perioder med mye melk, for forbruk i perioder med lite melk.

Utvikling i reguleringslager

Reguleringslager for pulver og ost ligger fortsatt lavt i forhold til hva som er normalt for årstiden. Det er fortsatt høye lager av smør.

Figurene under viser lager av reguleringsprodukt:

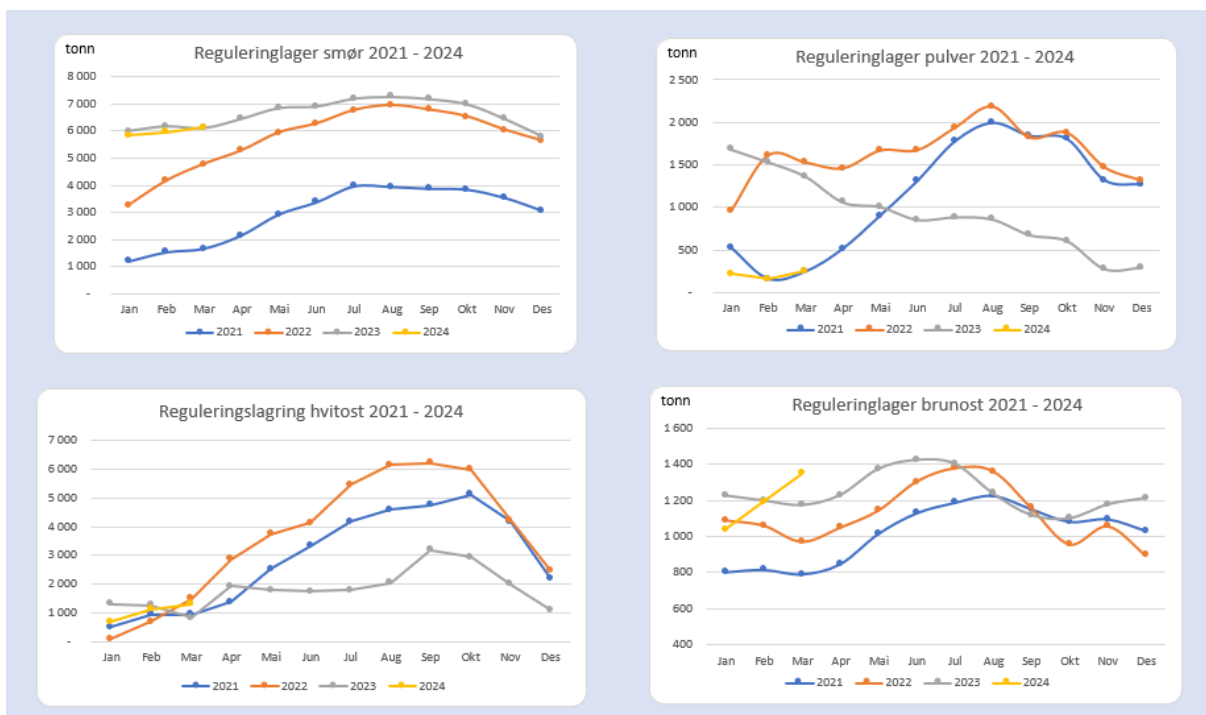

Det er meldt inn behov for lageroppbygging gjennom 2024 tilsvarende 19 millioner liter melk for å sikre at vi går inn i 2025 med nok melk.

Melkesituasjonen framover

På kort sikt er melketilførselen tilstrekkelig til å dekke løpende behov og det er ikke grunnlag for avkortning av melkeleveranser til industri i mai. Det forventes heller ikke avkortning i juni.

Økende etterspørsel etter melk og behov for gjenoppbygging av lager gjør at en til tross for betydelig vekst i tilførsel, fortsatt forventer en liten underdekning totalt i 2024.

Norsk melkeråvare vil fram mot beslutningsmøtet i mai vurdere om det er behov for ytterligere tiltak for å stimulere tilførsel, gjennom for eksempel økte forholdstall. Vi vil samtidig vurdere behovet for å anmode om midlertidige tollnedsettelse på pulver for å avlaste etterspørsel.

En eventuell avkortning av leveranser til pulver kan fortsatt være aktuell i tredje kvartal dersom ubalansen videreføres eller forsterkes.

En eventuell avkortning gjøres i overensstemmelse med Markedsreguleringsforskriften § 4-3 som sier at «situasjoner hvor markedsregulator har for lite tilgjengelig melk, prioriteres anvendelser til flytende melkeprodukter, dernest anvendelse til ost og til slutt øvrige melkeprodukter. For aktører som anvender melkeråvare med lik prioritet avkortes leveransene forholdsmessig basert på mottatt kvantum til den aktuelle anvendelsen i de siste 12 måneder før underdekningen oppstod».