

TINE Råvare

Landsprognose for leveranse av geitmjølk

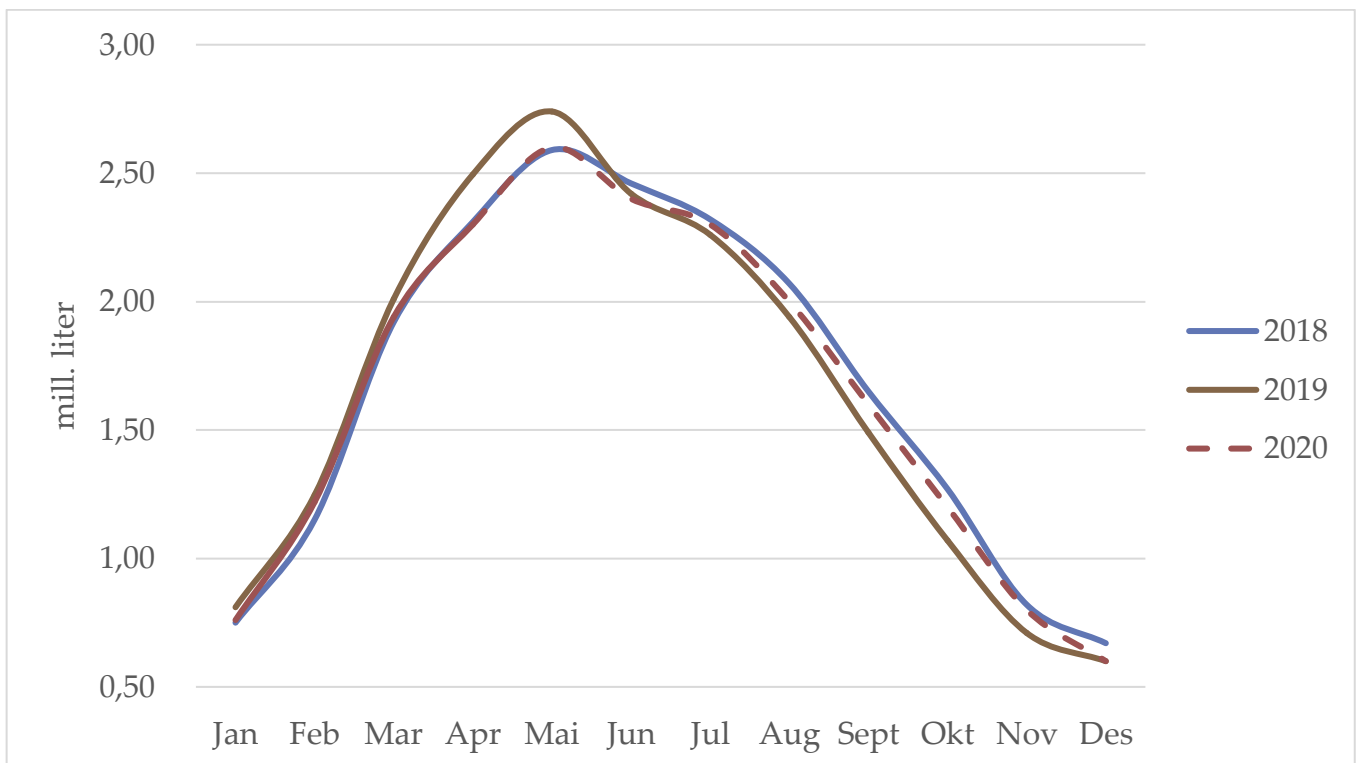



Prognose for leveranse av geitmjølk

Leveranse og prognose i mill. liter

	2015	2016	2017	2018	2019	2020	Endring frå forrige år				
							2016	2017	2018	2019	2020
Jan	0,68	0,79	0,74	0,75	0,81	0,76	16,7 %	-5,6 %	1,4 %	7,4 %	-6,8 %
Febr	1,15	1,31	1,20	1,15	1,25	1,22	14,3 %	-8,4 %	-4,4 %	8,3 %	-2,1 %
Mars	1,97	2,00	1,93	1,91	2,01	1,94	1,5 %	-3,2 %	-1,0 %	5,2 %	-3,8 %
Apr	2,41	2,43	2,29	2,31	2,50	2,25	1,0 %	-5,7 %	0,9 %	7,8 %	-9,7 %
Mai	2,67	2,75	2,60	2,59	2,74	2,6	3,0 %	-5,5 %	-0,3 %	5,7 %	-5,0 %
Jun	2,58	2,57	2,42	2,46	2,42	2,4	-0,6 %	-5,8 %	1,5 %	-1,3 %	-1,0 %
Jul	2,32	2,29	2,28	2,32	2,26	2,3	-1,0 %	-0,5 %	1,7 %	-2,3 %	1,5 %
Aug	2,10	2,04	2,01	2,07	1,94	2,0	-3,0 %	-1,4 %	3,3 %	-6,2 %	2,9 %
Sept	1,73	1,64	1,63	1,65	1,49	1,6	-5,2 %	-0,9 %	1,7 %	-9,7 %	7,1 %
Okt	1,24	1,21	1,29	1,27	1,07	1,2	-2,1 %	6,9 %	-1,9 %	-15,9 %	12,5 %
Nov	0,78	0,77	0,77	0,82	0,71	0,8	-0,7 %	0,0 %	6,0 %	-13,9 %	13,4 %
Des	0,63	0,61	0,61	0,67	0,60	0,6	-2,5 %	-0,6 %	9,6 %	-10,2 %	0,0 %
Sum	20,2	20,4	19,8	20,0	19,8	19,7	0,8 %	-3,1 %	1,0 %	-0,9 %	-0,7 %
Akk. Apr	6,20	6,53	6,17	6,13	6,57	6,17	5,3 %	-5,5 %	-0,7 %	7,1 %	-6,1 %

Leveransen av geitmjølk i februar, mars og april vart 2,1- (26 000 liter), 3,8- (78 000 liter) og 9,7 % (243 000 liter) lågare enn på same tid i fjor.

Forholdstalet for geitmjølk er 0,94. Prognosa for leveranse av geitmjølk er basert på fjorårstala, og prognosa er berekna til 19,7 mill. liter. Dette vil gi ei kvotefylling på 90,3 %. Det er venta ein svakare inngang til 2020 enn det var i 2019, og at produksjonen dermed vil verte lågare første halvår 2020 enn i 2019. Siste halvår er venta vil verte om lag som dei siste åra.

Kvoter og kvotefylling

	2015	2016	2017	2018	2019	2020
Ant. eigedomar	394	408	407	402	396	
Ant. foretak	285	294	288	284	280	
Aktiv grunnkvote, mill. ltr	22,6	23,4	23,6	23,4	23,3	23,2
Forholdstall	0,97	0,97	0,96	0,96	0,94	0,94
Disp. kvote, mill. ltr	21,9	22,7	22,6	22,4	21,9	21,8
Snitt disp. kvote, ltr	76 895	77 120	78 560	79 001	78 067	
Produksjon, mill. ltr	20,2	20,4	19,8	20,0	19,8	19,7
Kvotefylling	92,4 %	89,9 %	87,6 %	89,2 %	90,6 %	90,3 %

Kjelde: Landbruksdirektoratet



Tørrstoff

	2015	2016	2017	2018	2019	2020	Endring frå forrige år				
							2016	2017	2018	2019	2020
Jan	12,72	12,79	12,66	12,67	13,14	13,03	0,6 %	-1,0 %	0,1 %	3,7 %	-0,8 %
Febr	12,70	12,81	12,58	12,84	13,07	12,95	0,9 %	-1,8 %	2,1 %	1,8 %	-0,9 %
Mars	12,40	12,55	12,36	12,63	12,80	12,73	1,2 %	-1,5 %	2,2 %	1,3 %	-0,5 %
Apr	12,01	11,96	12,00	12,26	12,39	12,45	-0,4 %	0,3 %	2,2 %	1,1 %	0,5 %
Mai	11,74	11,75	11,66	11,81	12,12	11,97	0,1 %	-0,8 %	1,3 %	2,6 %	-1,2 %
Jun	11,55	11,59	11,49	11,78	11,97	11,88	0,3 %	-0,9 %	2,5 %	1,6 %	-0,8 %
Jul	11,62	11,60	11,58	11,80	11,88	11,84	-0,2 %	-0,2 %	1,9 %	0,7 %	-0,3 %
Aug	11,65	11,63	11,65	11,96	11,88	11,92	-0,2 %	0,2 %	2,7 %	-0,7 %	0,3 %
Sept	11,80	11,71	11,73	12,26	12,17	12,22	-0,8 %	0,2 %	4,5 %	-0,7 %	0,4 %
Okt	11,90	12,04	11,94	12,44	12,42	12,43	1,2 %	-0,8 %	4,2 %	-0,2 %	0,1 %
Nov	11,93	12,23	11,83	12,36	12,58	12,47	2,5 %	-3,3 %	4,5 %	1,8 %	-0,9 %
Des	12,22	12,11	11,96	12,49	12,48	12,49	-0,9 %	-1,2 %	4,4 %	-0,1 %	0,1 %
Gj.snitt	12,02	12,06	11,95	12,28	12,41	12,37	0,4 %	-0,9 %	2,7 %	1,1 %	-0,3 %

Tørrstoffet i geitmjølk var høgt ved inngangen til 2020, men er som normalt redusert i starten av året. januar. Tørrstoffet er berekna som gjennomsnitt av dei to siste åra, og det er venta at det vil ligge litt under fjoråret.

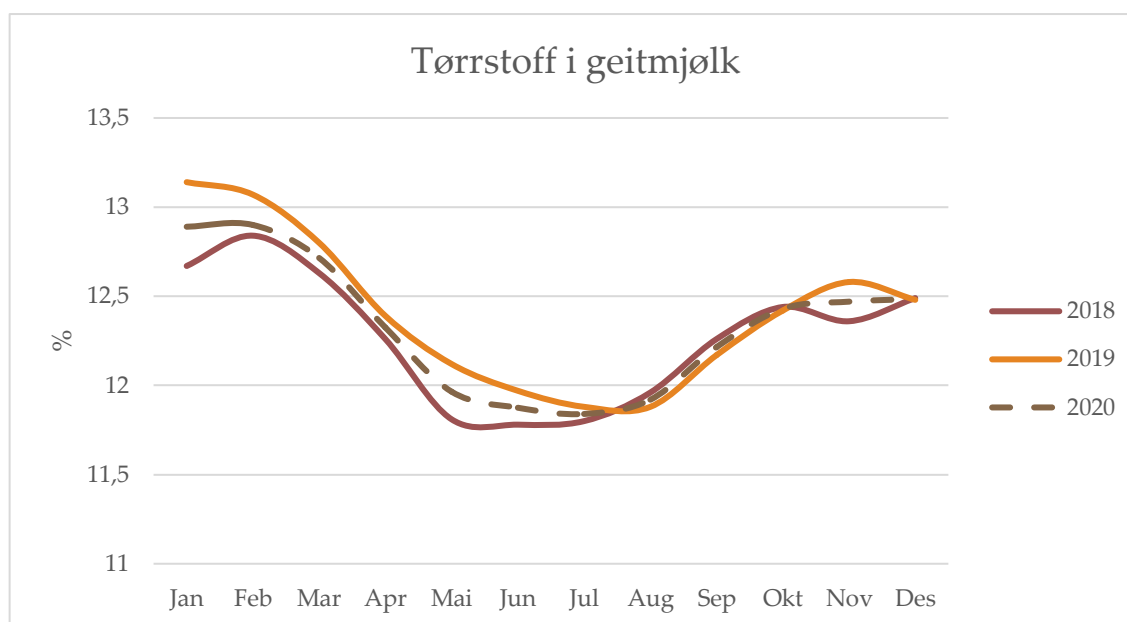

Avdråttutvikling

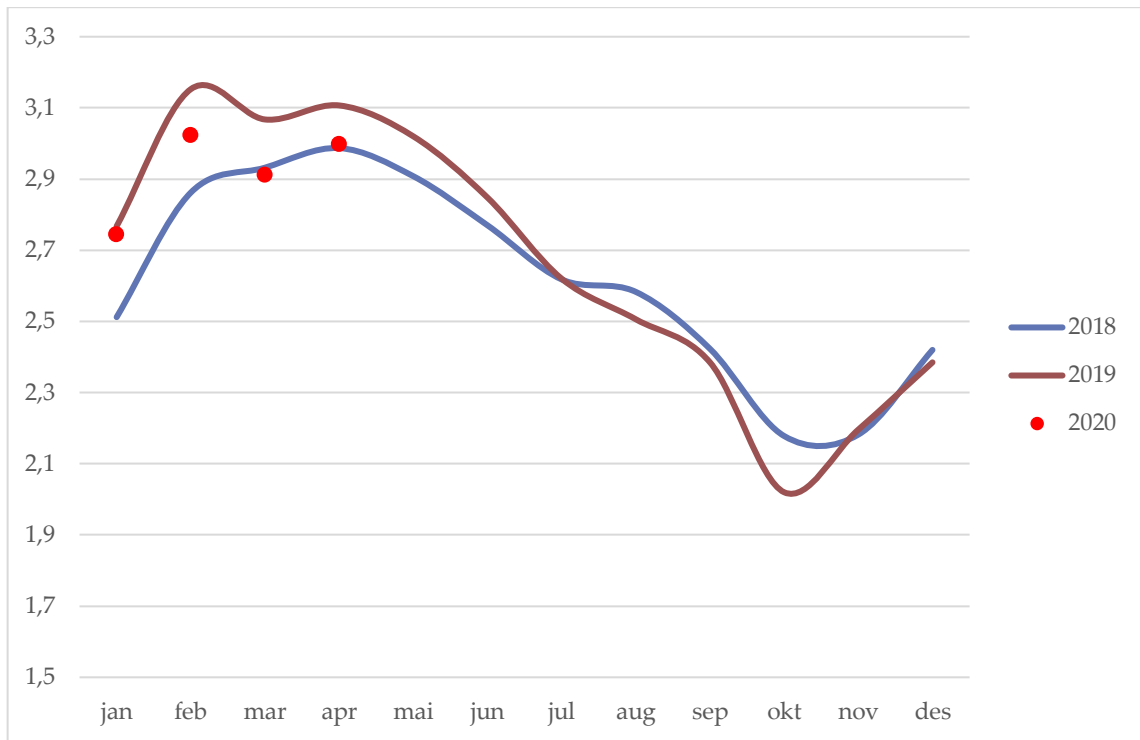

Avdrått var høg i 2019, men vart redusert gjennom sommaren og hausten. I januar og februar 2020 auka avdrått noko, men det har gått litt ned i mars og april.