

TINE Råvare

Landsprognose for leveranse av geitmjølk

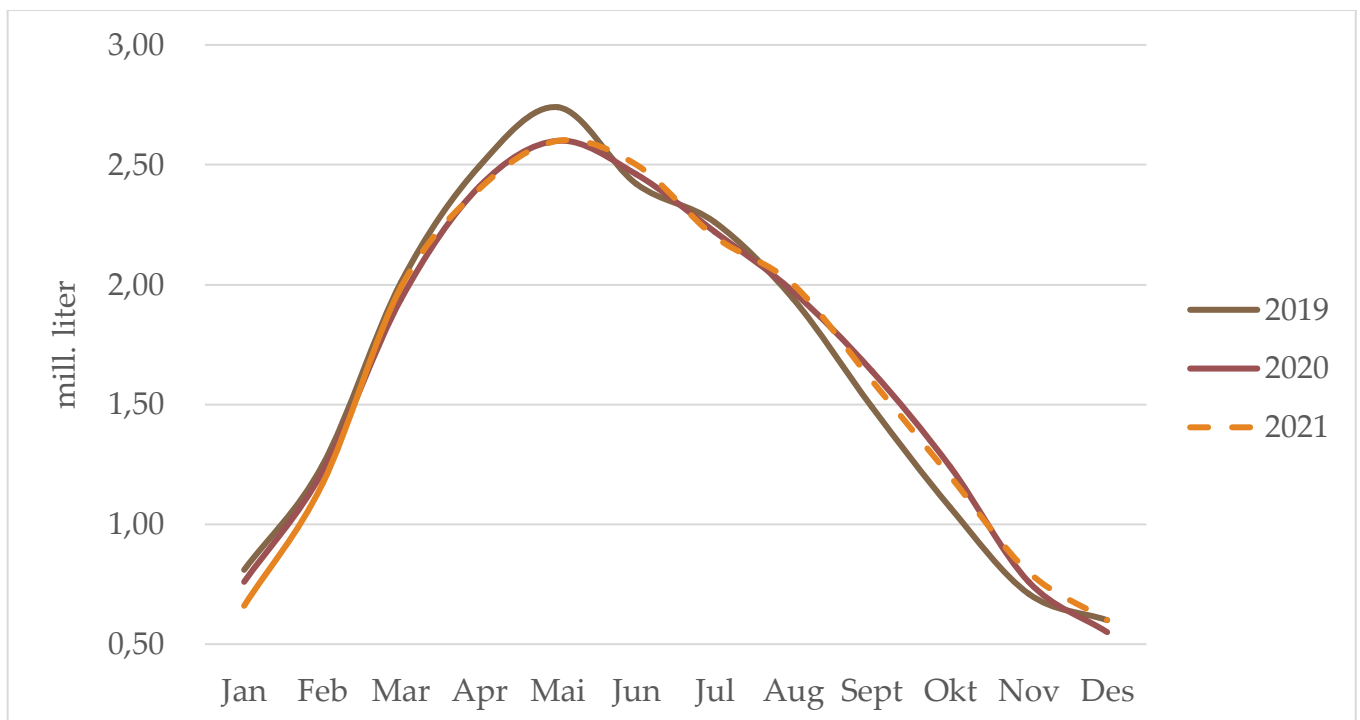

Prognose for leveranse av geitmjølk

Leveranse og prognose i mill. liter

	2015							2016		2017		2018		2019		2020		2021	
	Jan	Feb	Mar	Apr	Mai	Jun	Jul	Aug	Sept	Okt	Nov	Des	Sum	Endring 2016 Mill. ltr %	Endring 2017 Mill. ltr %	Endring 2018 Mill. ltr %	Endring 2019 Mill. ltr %	Endring 2020 Mill. ltr %	Endring 2021 Mill. ltr %
Jan	0,68	0,79	0,74	0,75	0,81	0,76	0,66	0,11	16,5%	-0,04	-5,5%	0,01	0,7%	0,06	8,0%	-0,05	-6,2%	-0,10	-13,2%
Feb	1,15	1,31	1,20	1,15	1,25	1,22	1,17	0,16	14,3%	-0,11	-8,4%	-0,05	-4,4%	0,10	8,3%	-0,03	-2,2%	-0,05	-4,0%
Mar	1,97	2,00	1,93	1,92	2,01	1,94	1,99	0,03	1,5%	-0,06	-3,2%	-0,01	-0,7%	0,09	4,7%	-0,07	-3,5%	0,05	2,5%
Apr	2,41	2,43	2,29	2,31	2,50	2,41	2,4	0,02	1,0%	-0,14	-5,7%	0,02	0,7%	0,19	8,0%	-0,09	-3,4%	-0,01	-0,4%
Mai	2,67	2,75	2,60	2,59	2,74	2,60	2,6	0,08	3,0%	-0,15	-5,5%	-0,01	-0,2%	0,15	5,8%	-0,14	-5,1%	-	0,0%
Jun	2,58	2,57	2,42	2,46	2,42	2,46	2,5	-0,02	-0,6%	-0,15	-5,8%	0,04	1,7%	-0,04	-1,6%	0,04	1,7%	0,04	1,7%
Jul	2,32	2,29	2,28	2,32	2,26	2,22	2,2	-0,02	-1,0%	-0,01	-0,6%	0,04	1,7%	-0,06	-2,6%	-0,04	-1,8%	-0,02	-0,9%
Aug	2,10	2,03	2,01	2,07	1,94	1,97	2,0	-0,06	-3,0%	-0,03	-1,4%	0,06	3,2%	-0,13	-6,3%	0,03	1,5%	0,03	1,5%
Sept	1,73	1,64	1,63	1,65	1,49	1,64	1,6	-0,09	-5,2%	-0,02	-0,9%	0,02	1,5%	-0,2	-9,7%	0,15	10,1%	-0,04	-2,7%
Okt	1,24	1,21	1,29	1,27	1,07	1,24	1,2	-0,03	-2,1%	0,08	6,9%	-0,02	-1,8%	-0,2	-15,7%	0,17	15,9%	-0,04	-3,7%
Nov	0,78	0,76	0,77	0,82	0,71	0,76	0,8	-0,02	-2,8%	0,02	2,1%	0,05	6,0%	-0,1	-13,4%	0,05	7,0%	0,04	5,6%
Des	0,63	0,63	0,61	0,67	0,60	0,6	0,6	-0,00	-0,1%	-0,02	-3,1%	0,06	10,0%	-0,1	-10,4%	-0,05	-8,3%	0,05	8,3%
Sum	20,2	20,4	19,8	20,0	19,8	19,8	19,7	0,17	0,8%	-0,63	-3,1%	0,20	1,0%	-0,19	-0,9%	-0,02	-0,1%	-0,05	-0,3%
Akk.mars	3,79	4,10	3,88	3,82	4,07	3,92	3,82	0,31	8,1%	-0,22	-5,3%	-0,06	-1,5%	0,25	6,0%	-0,15	-3,6%		

Leveransen av geitmjølk i mars vart 2,5 % (50 000 liter) meir enn i 2020.

Produksjonen auka 2. halvår 2020 og skuldast truleg gode avlingar og god grovførkvalitet. Det var venta at dette ville halde seg utover vinteren. Leveranse i januar og februar var lågare enn forutsett, truleg på grunn av seinare kjeingstid enn i fjor. I mars har volumet auka, og det er venta om lag same leveranse totalt for året som i fjor. Prognosa er no på 19,7 mill. liter. Dette vil gi ei kvotefylling på 91,6 %.

Tørrestoff

	2015							2016		2017		2018		2019		2020		2021	
	Jan	Feb	Mar	Apr	Mai	Jun	Jul	Aug	Sept	Okt	Nov	Des	Snitt, uvegd	Endring 2016 %- poeng %	Endring 2017 %- poeng %	Endring 2018 %- poeng %	Endring 2019 %- poeng %	Endring 2020 %- poeng %	Endring 2021 Mill. ltr %
Jan	12,72	12,79	12,66	12,67	13,14	13,03	13,32	0,07	0,6%	-0,13	-1,0%	0,01	0,1%	0,47	3,7%	-0,11	-0,8%	0,29	2,2%
Feb	12,70	12,81	12,58	12,84	13,07	12,95	13,45	0,11	0,9%	-0,23	-1,8%	0,26	2,1%	0,23	1,8%	-0,12	-0,9%	0,50	3,9%
Mar	12,40	12,55	12,36	12,63	12,80	12,73	12,91	0,15	1,2%	-0,19	-1,5%	0,27	2,2%	0,17	1,3%	-0,07	-0,5%	0,18	1,4%
Apr	12,01	11,96	12,00	12,26	12,39	12,35	12,60	-0,05	-0,4%	0,04	0,3%	0,26	2,2%	0,13	1,1%	-0,04	-0,3%	0,25	2,0%
Mai	11,74	11,75	11,66	11,81	12,12	12,08	12,25	0,01	0,1%	-0,09	-0,8%	0,15	1,3%	0,31	2,6%	-0,04	-0,3%	0,17	1,4%
Jun	11,55	11,59	11,49	11,78	11,97	11,78	12,05	0,04	0,3%	-0,10	-0,9%	0,29	2,5%	0,19	1,6%	-0,19	-1,6%	0,27	2,3%
Jul	11,62	11,60	11,58	11,80	11,88	12,05	12,10	-0,02	-0,2%	-0,02	-0,2%	0,22	1,9%	0,08	0,7%	0,17	1,4%	0,05	0,4%
Aug	11,65	11,63	11,65	11,96	11,88	12,00	12,16	-0,02	-0,2%	0,02	0,2%	0,31	2,7%	-0,08	-0,7%	0,12	1,0%	0,16	1,3%
Sep	11,80	11,71	11,73	12,26	12,17	12,30	12,35	-0,09	-0,8%	0,02	0,2%	0,53	4,5%	-0,09	-0,7%	0,13	1,1%	0,05	0,4%
Okt	11,90	12,04	11,94	12,44	12,42	12,33	12,40	0,14	1,2%	-0,10	-0,8%	0,50	4,2%	-0,02	-0,2%	-0,09	-0,7%	0,07	0,6%
Nov	11,93	12,23	11,83	12,36	12,58	12,33	12,35	0,30	2,5%	-0,40	-3,3%	0,53	4,5%	0,22	1,8%	-0,25	-2,0%	0,02	0,2%
Des	12,22	12,11	11,96	12,49	12,48	12,46	12,50	-0,11	-0,9%	-0,15	-1,2%	0,53	4,4%	-0,01	-0,1%	-0,02	-0,2%	0,04	0,3%
Snitt, uvegd	12,02	12,06	11,95	12,28	12,41	12,37	12,54	0,04	0,4%	-0,11	-0,9%	0,32	2,7%	0,13	1,1%	-0,04	-0,3%	0,17	1,4%

Tørrestoff i geitmjølk

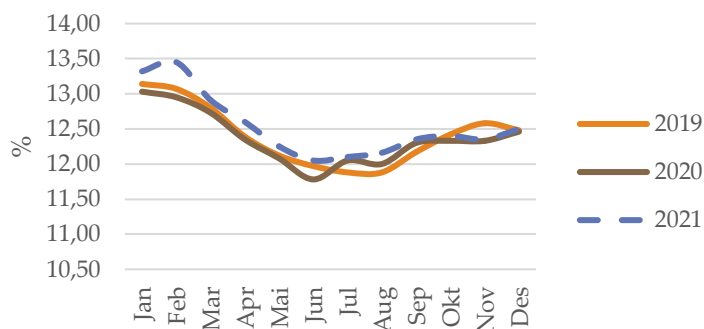

I mars var tørrestoffet 12,91 %. Dette er 1,4 prosent høgre enn i 2020. For 2021 er tørrestoffet sett med utgangspunkt i nivået frå januar og februar og den sesongmessige variasjonen dei 3 siste åra. Ut frå dette er forventa gjennomsnittet for 2021 på 12,54 prosent. Det er ein auke på 1,4 prosent samanlikna med 2020.



Kvoter og kvotefylling

	2015	2016	2017	2018	2019	2020	2021
Tal egedomar	394	408	407	402	396	384	376
Tal føretak	285	294	288	286	280	273	263
Aktiv grunnkvote, mill. liter	22,6	23,4	23,6	23,4	23,3	23,0	22,9
Forholdstal	-3 %	-3 %	-4 %	-4 %	-6 %	-6 %	-6 %
Disponibel kvote, mill. ltr	21,9	22,7	22,6	22,4	21,9	21,8	21,5
Snitt disponibel kvote, liter	76 919	77 204	78 472	78 322	78 221	79 883	81 808
Produksjon, mill. liter	20,2	20,4	19,8	20,0	19,8	19,8	19,7
Kvotefylling	92,4 %	89,9 %	87,6 %	89,2 %	90,6 %	90,3 %	91,6 %

	2015	2016	2017	2018	2019	2020	2021
Tal produsentar som har solgt kvote	3	4	8	10	13	6	
Liter grunnkvote solgt, liter	103 042	296 266	339 534	655 699	731 815	228 796	
Tal egedomar med utleigd kvote	114	122	128	132	133	132	131
Utleigd grunnkvote, mill. liter	4.6	4.7	5.0	5.2	5.1	5.2	5.2

Kjelde: Landbruksdirektoratet

Avdråttutvikling

