

TINE Råvare

Landsprognose for leveranse av geitmjølk

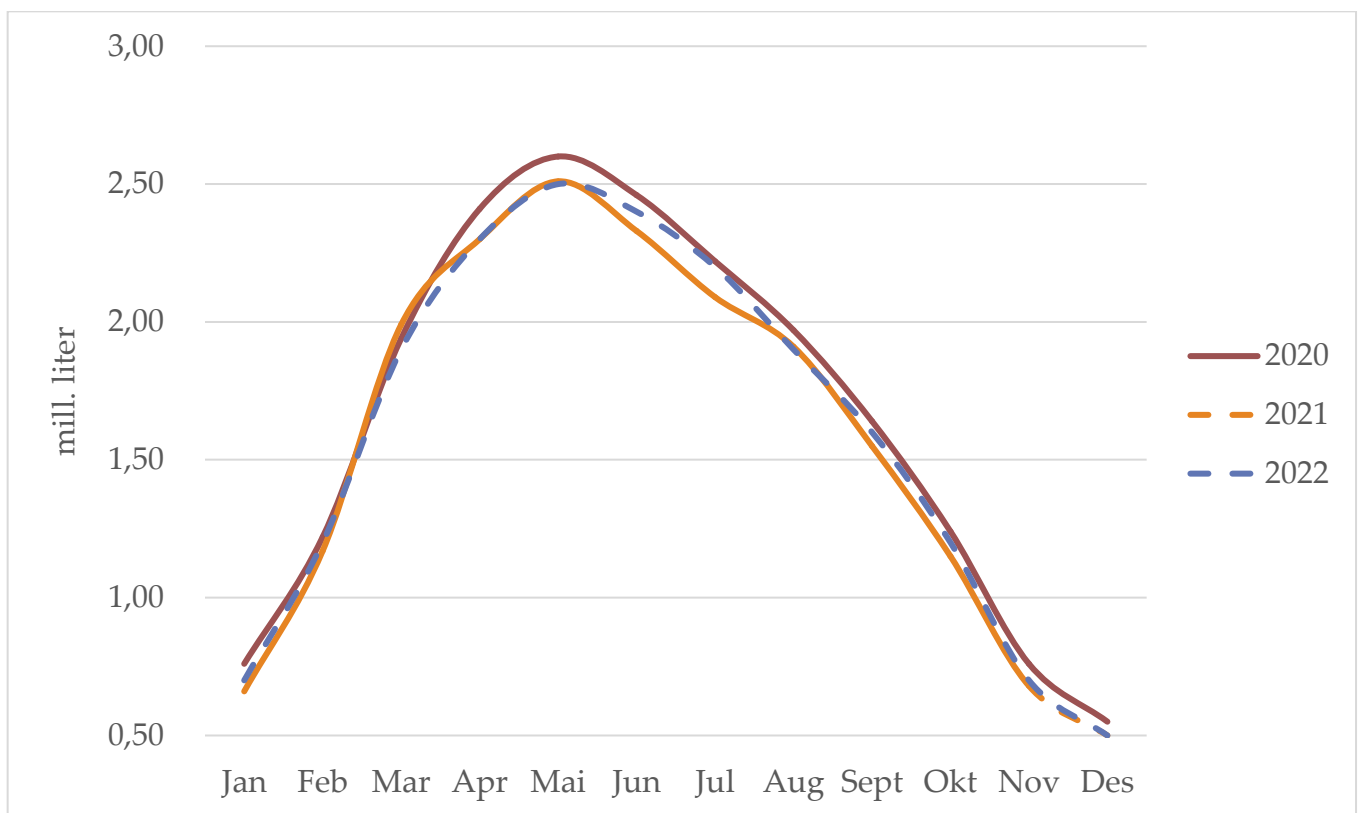



Prognose for leveranse av geitmjølk

Leveranse og prognose i mill. liter

	2016	2017	2018	2019	2020	2021	2022	Endring 2018		Endring 2019		Endring 2020		Endring 2021		Endring 2022	
								Mill. ltr	%	Mill. ltr	%	Mill. ltr	%	Mill. ltr	%	Mill. ltr	%
Jan	0,79	0,74	0,75	0,81	0,76	0,66	0,7	0,01	0,7 %	0,06	8,0 %	-0,05	-6,2 %	-0,10	-13,2 %	0,04	6,1 %
Feb	1,31	1,20	1,15	1,25	1,22	1,17	1,2	-0,05	-4,4 %	0,10	8,3 %	-0,03	-2,2 %	-0,05	-4,1 %	0,03	2,6 %
Mar	2,00	1,93	1,92	2,01	1,94	1,99	1,9	-0,01	-0,7 %	0,09	4,7 %	-0,07	-3,5 %	0,05	2,6 %	-0,09	-4,5 %
Apr	2,43	2,29	2,31	2,50	2,41	2,30	2,3	0,02	0,7 %	0,19	8,0 %	-0,09	-3,4 %	-0,11	-4,6 %	-	0,0 %
Mai	2,75	2,60	2,59	2,74	2,60	2,51	2,5	-0,01	-0,2 %	0,15	5,8 %	-0,14	-5,1 %	-0,09	-3,5 %	-0,01	-0,4 %
Jun	2,57	2,42	2,46	2,42	2,46	2,33	2,4	0,04	1,7 %	-0,04	-1,6 %	0,04	1,7 %	-0,13	-5,3 %	0,07	3,0 %
Jul	2,29	2,28	2,32	2,26	2,22	2,09	2,2	0,04	1,7 %	-0,06	-2,6 %	-0,04	-1,8 %	-0,13	-5,9 %	0,11	5,3 %
Aug	2,03	2,01	2,07	1,94	1,97	1,91	1,9	0,06	3,2 %	-0,13	-6,3 %	0,03	1,5 %	-0,06	-3,0 %	-0,01	-0,5 %
Sept	1,64	1,63	1,65	1,49	1,64	1,55	1,6	0,02	1,5 %	-0,2	-9,7 %	0,15	10,1 %	-0,09	-5,5 %	0,05	3,2 %
Okt	1,21	1,29	1,27	1,07	1,24	1,15	1,2	-0,02	-1,8 %	-0,2	-15,7 %	0,17	15,9 %	-0,09	-7,3 %	0,05	4,3 %
Nov	0,76	0,77	0,82	0,71	0,76	0,68	0,7	0,05	6,0 %	-0,1	-13,4 %	0,05	7,0 %	-0,08	-10,5 %	0,02	2,9 %
Des	0,63	0,61	0,67	0,60	0,55	0,5	0,5	0,06	10,0 %	-0,1	-10,4 %	-0,05	-8,3 %	-0,05	-9,1 %	-	0,0 %
Sum	20,4	19,8	20,0	19,8	19,8	18,8	19,1	0,20	1,0 %	-0,19	-0,9 %	-0,02	-0,1 %	-0,93	-4,7 %	0,26	1,4 %
Akk.nov.	19,78	19,17	19,31	19,19	19,22	18,34		0,14	0,8 %	-0,12	-0,6 %	0,03	0,1 %				

Leveransen av geitmjølk i november var 0,68 mill. liter, og som er 80 000 liter mindre enn 2020 (-10,5 %).

Produksjonen auka 2. halvår 2020, og det skuldast truleg gode avlingar og god grovfôrqualität i fjor sommar. Det var venta at dette ville halde seg utover vinteren. Men leveransane i januar og februar var lågare enn føreset, truleg på grunn av seinare kjeingstid enn i fjor. Leveransen auka i mars, men har etter dette gått ned att. Nedgangen er truleg knytt til leigekvoter som ikkje er nytta, samt ein del uheldige tilfelle hos enkeltprodusentar. Totalt volum for 2021 er på 18,8 mill. liter. Dette vil gi ei kvotefylling på 88,1 %.

For 2022 er forholdstalet 0,95, og det er lagt til grunn ein svak auke samanlikna med i år. Prognosa for 2022 er på 19,1 mill. liter (+1,4 %) som vil gje ei kvotefylling på 88,8 %.

Tørstoff

	2015	2016	2017	2018	2019	2020	2021	2022	Endring 2018		Endring 2019		Endring 2020		Endring 2021		Endring 2022	
									%-poeng	%	%-poeng	%	%-poeng	%	%-poeng	%	%-poeng	%
Jan	12,72	12,79	12,66	12,67	13,14	13,03	13,32	13,31	0,01	0,1 %	0,47	3,7 %	-0,11	-0,8 %	0,29	2,2 %	-0,01	-0,1 %
Feb	12,70	12,81	12,58	12,84	13,07	12,95	13,45	13,30	0,26	2,1 %	0,23	1,8 %	-0,12	-0,9 %	0,50	3,9 %	-0,15	-1,1 %
Mar	12,40	12,55	12,36	12,63	12,80	12,73	12,91	12,95	0,27	2,2 %	0,17	1,3 %	-0,07	-0,5 %	0,18	1,4 %	0,04	0,3 %
Apr	12,01	11,96	12,00	12,26	12,39	12,35	12,58	12,58	0,26	2,2 %	0,13	1,1 %	-0,04	-0,3 %	0,23	1,9 %	0,00	0,0 %
Mai	11,74	11,75	11,66	11,81	12,12	12,08	12,08	12,23	0,15	1,3 %	0,31	2,6 %	-0,04	-0,3 %	0,00	0,0 %	0,15	1,2 %
Jun	11,55	11,59	11,49	11,78	11,97	11,78	11,90	11,94	0,29	2,5 %	0,19	1,6 %	-0,19	-1,6 %	0,12	1,0 %	0,04	0,4 %
Jul	11,62	11,60	11,58	11,80	11,88	12,05	12,02	12,04	0,22	1,9 %	0,08	0,7 %	0,17	1,4 %	-0,03	-0,2 %	0,02	0,2 %
Aug	11,65	11,63	11,65	11,96	11,88	12,00	12,11	12,06	0,31	2,7 %	-0,08	-0,7 %	0,12	1,0 %	0,11	0,9 %	-0,05	-0,4 %
Sep	11,80	11,71	11,73	12,26	12,17	12,30	12,28	12,31	0,53	4,5 %	-0,09	-0,7 %	0,13	1,1 %	-0,02	-0,2 %	0,03	0,3 %
Okt	11,90	12,04	11,94	12,44	12,42	12,33	12,38	12,44	0,50	4,2 %	-0,02	-0,2 %	-0,09	-0,7 %	0,05	0,4 %	0,06	0,5 %
Nov	11,93	12,23	11,83	12,36	12,58	12,33	12,45	12,52	0,53	4,5 %	0,22	1,8 %	-0,25	-2,0 %	0,12	1,0 %	0,07	0,5 %
Des	12,22	12,11	11,96	12,49	12,48	12,46	12,60	12,58	0,53	4,4 %	-0,01	-0,1 %	-0,02	-0,2 %	0,14	1,1 %	-0,02	-0,2 %
Snitt, uvegde	12,02	12,06	11,95	12,28	12,41	12,37	12,51	12,52	0,32	2,7 %	0,13	1,1 %	-0,04	-0,3 %	0,14	1,1 %	0,01	0,1 %

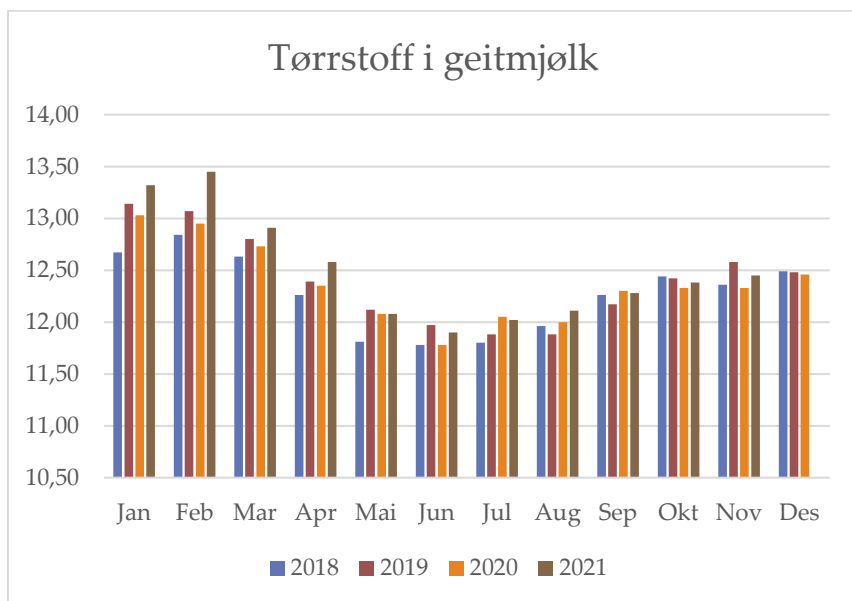

I november vart tørrstoffet i geitmjølka 12,45 %, og dette er 0,12 %-einingar (1,0 %) høgare enn i november i fjor og likt førre prognose. Gjennomsnittet for tørrstoffet for 2021 på 12,51 prosent. Det er ein auke på 1,1 prosent samanlikna med 2020.

For 2022 er det venta om lag same tørrstoffet som i år, og det er berekna eit gjennomsnitt på 12,52 prosent.

Avdråttutvikling

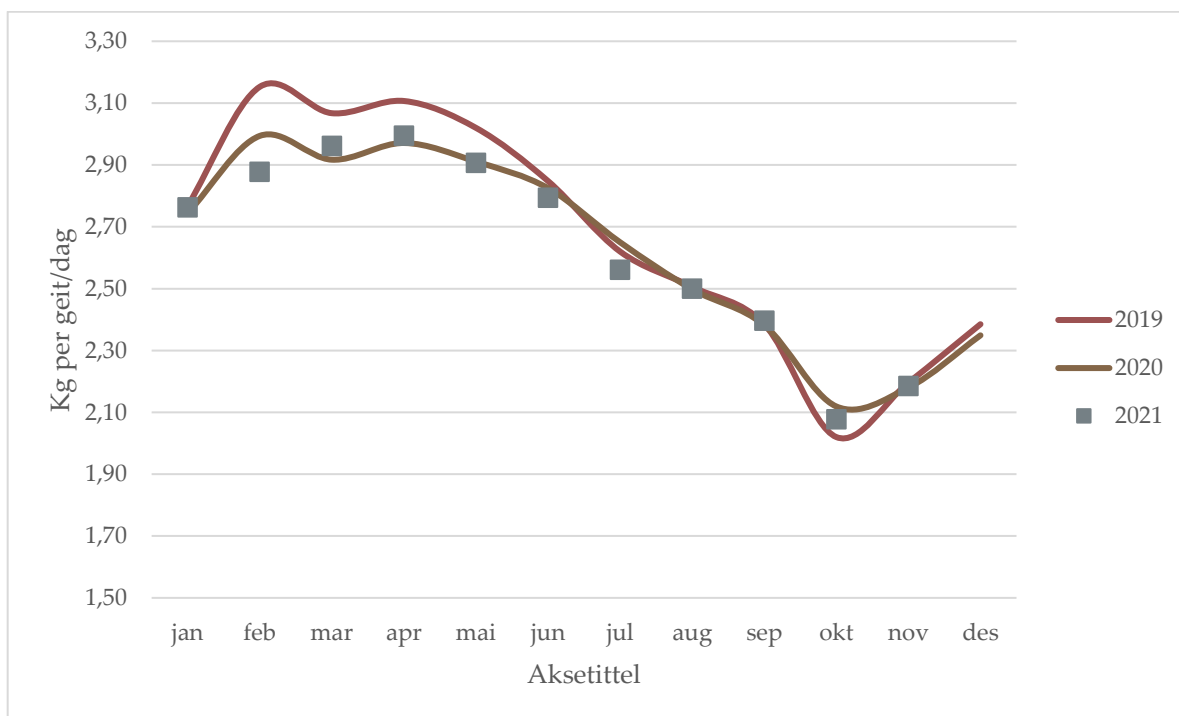



Kvoter og kvotefylling

	2015	2016	2017	2018	2019	2020	2021	2022
Ant. egedomar	394	408	407	402	396	384	371	
Ant. foretak	285	294	288	286	280	273	256	
Aktiv grunnkvote, mill. ltr	22,64	23,36	23,57	23,44	23,25	23,0	22,9	22,8
Forholdstall	0,97	0,97	0,96	0,96	0,94	0,94	0,94	0,95
Disp. kvote, mill. ltr	21,9	22,7	22,6	22,4	21,9	21,8	21,4	21,5
Snitt disp. kvote, ltr	76 919	77 204	78 472	78 322	78 221	79 883	83 696	
Produksjon, mill. ltr	20,2	20,4	19,8	20,0	19,8	19,8	18,9	19,1
Kvotefylling	92,4 %	89,9 %	87,6 %	89,2 %	90,6 %	90,3 %	88,1 %	88,8 %

	2015	2016	2017	2018	2019	2020	2021
Tal produsentar som har solgt kvote	3	4	8	10	13	6	4
Liter grunnkvote solgt, liter	103 042	296 266	339 534	655 699	731 815	228 796	166 992
Tal egedomar med utleigd kvote	114	122	128	132	133	132	131
Utleigd grunnkvote, mill. liter	4,6	4,7	5,0	5,2	5,1	5,2	5,2

Kjelde: Landbruksdirektoratet