

# TINE Råvare

## Landsprognose for leveranse av geitmjølk

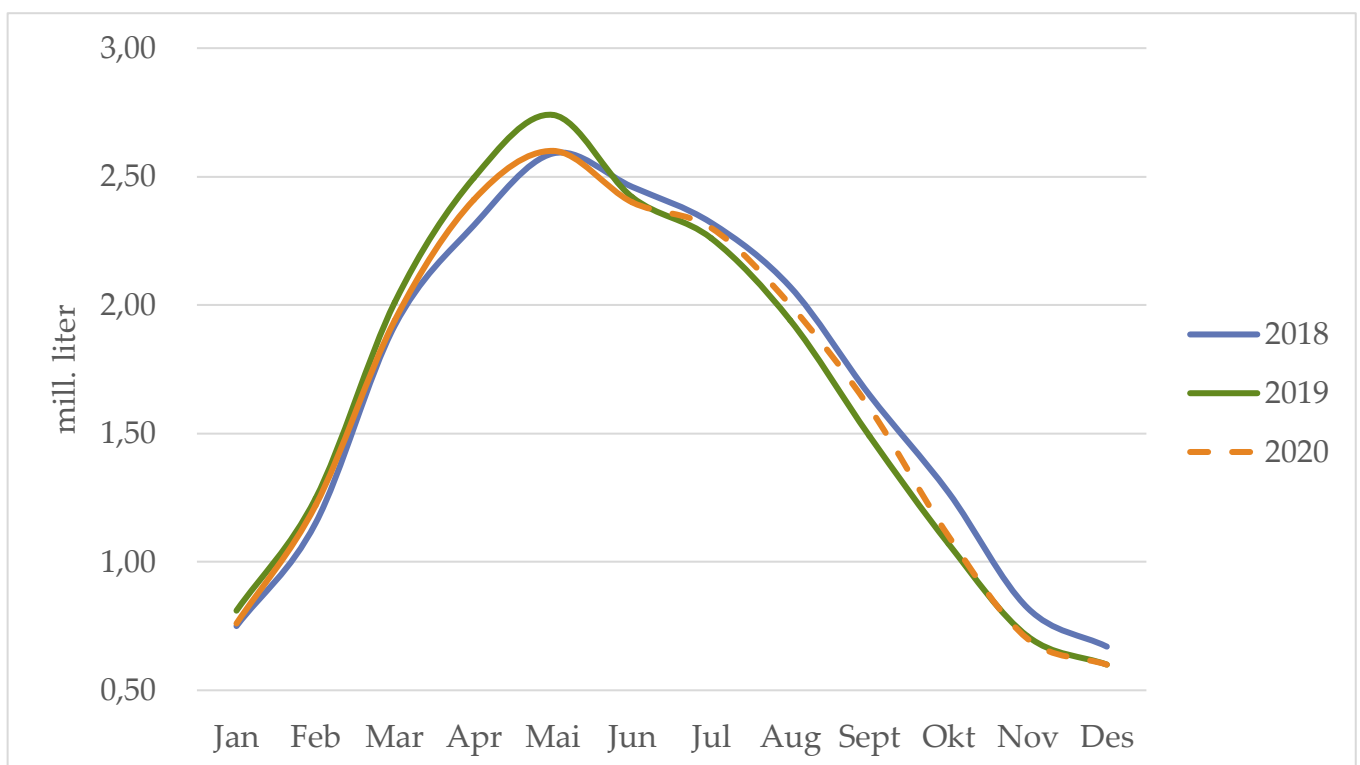

## Prognose for leveranse av geitmjølk

### Leveranse og prognose i mill. liter

	2015	2016	2017	2018	2019	2020	Endring 2016		Endring 2017		Endring 2018		Endring 2019		Endring 2020	
							Mill. ltr	%	Mill. ltr	%	Mill. ltr	%	Mill. ltr	%	Mill. ltr	%
Jan	0.68	0.79	0.74	0.75	0.81	0.76	0.11	16.5 %	-0.04	-5.5 %	0.01	0.7 %	0.06	8.0 %	-0.05	-6.2 %
Feb	1.15	1.31	1.20	1.15	1.25	1.22	0.16	14.3 %	-0.11	-8.4 %	-0.05	-4.4 %	0.10	8.3 %	-0.03	-2.2 %
Mar	1.97	2.00	1.93	1.92	2.01	1.94	0.03	1.5 %	-0.06	-3.2 %	-0.01	-0.7 %	0.09	4.7 %	-0.07	-3.5 %
Apr	2.41	2.43	2.29	2.31	2.50	2.41	0.02	1.0 %	-0.14	-5.7 %	0.02	0.7 %	0.19	8.0 %	-0.09	-3.4 %
Mai	2.67	2.75	2.60	2.59	2.74	2.60	0.08	3.0 %	-0.15	-5.5 %	-0.01	-0.2 %	0.15	5.8 %	-0.14	-5.1 %
Jun	2.58	2.57	2.42	2.46	2.42	2.4	-0.02	-0.6 %	-0.15	-5.8 %	0.04	1.7 %	-0.04	-1.6 %	-0.02	-0.8 %
Jul	2.32	2.29	2.28	2.32	2.26	2.3	-0.02	-1.0 %	-0.01	-0.6 %	0.04	1.7 %	-0.06	-2.6 %	0.04	1.8 %
Aug	2.10	2.03	2.01	2.07	1.94	2.0	-0.06	-3.0 %	-0.03	-1.4 %	0.06	3.2 %	-0.13	-6.3 %	0.06	3.1 %
Sept	1.73	1.64	1.63	1.65	1.49	1.6	-0.09	-5.2 %	-0.02	-0.9 %	0.02	1.5 %	-0.2	-9.7 %	0.11	7.4 %
Okt	1.24	1.21	1.29	1.27	1.07	1.1	-0.03	-2.1 %	0.08	6.9 %	-0.02	-1.8 %	-0.2	-15.7 %	0.03	2.8 %
Nov	0.78	0.76	0.77	0.82	0.71	0.7	-0.02	-2.8 %	0.02	2.1 %	0.05	6.0 %	-0.1	-13.4 %	-0.01	-1.4 %
Des	0.63	0.63	0.61	0.67	0.60	0.6	-0.00	-0.1 %	-0.02	-3.1 %	0.06	10.0 %	-0.1	-10.4 %	-	0.0 %
Sum	20.2	20.4	19.8	20.0	19.8	19.6	0.17	0.8 %	-0.63	-3.1 %	0.20	1.0 %	-0.19	-0.9 %	-0.16	-0.8 %
Akk.juni	11.45	11.85	11.19	11.18	11.72	11.33	0.39	3.4 %	-0.66	-5.5 %	-0.01	-0.1 %	0.54	4.6 %	-0.39	-3.3 %

Leveransen av geitmjølk i mai og juni vart 5,1 - (140 000 liter) og 0,8 % (20 000 liter) lågare enn på same tid i fjor.

Forholdstalet for geitmjølk er 0,94. Prognosa for leveranse av geitmjølk er basert på fjorårstala, og prognosa er berekna til 19,6 mill. liter. Dette vil gi ei kvotefylling på 89,9 %. Det var ein svakare inngang til 2020 enn i 2019, og det er venta at produksjonen dermed vil bli lågare første halvår 2020 enn i 2019. Siste halvår er venta vil bli om lag som dei siste åra.

### Tørrstoff

	2015	2016	2017	2018	2019	2020	Endring 2016		Endring 2017		Endring 2018		Endring 2019		Endring 2020	
							Mill. ltr	%	Mill. ltr	%	Mill. ltr	%	Mill. ltr	%	Mill. ltr	%
Jan	12.72	12.79	12.66	12.67	13.14	13.03	0.07	0.6 %	-0.13	-1.0 %	0.01	0.1 %	0.47	3.7 %	-0.11	-0.8 %
Feb	12.70	12.81	12.58	12.84	13.07	12.95	0.11	0.9 %	-0.23	-1.8 %	0.26	2.1 %	0.23	1.8 %	-0.12	-0.9 %
Mar	12.40	12.55	12.36	12.63	12.80	12.73	0.15	1.2 %	-0.19	-1.5 %	0.27	2.2 %	0.17	1.3 %	-0.07	-0.5 %
Apr	12.01	11.96	12.00	12.26	12.39	12.35	-0.05	-0.4 %	0.04	0.3 %	0.26	2.2 %	0.13	1.1 %	-0.04	-0.3 %
Mai	11.74	11.75	11.66	11.81	12.12	12.08	0.01	0.1 %	-0.09	-0.8 %	0.15	1.3 %	0.31	2.6 %	-0.04	-0.3 %
Jun	11.55	11.59	11.49	11.78	11.97	11.83	0.04	0.3 %	-0.10	-0.9 %	0.29	2.5 %	0.19	1.6 %	-0.14	-1.2 %
Jul	11.62	11.60	11.58	11.80	11.88	11.79	-0.02	-0.2 %	-0.02	-0.2 %	0.22	1.9 %	0.08	0.7 %	-0.09	-0.8 %
Aug	11.65	11.63	11.65	11.96	11.88	11.80	-0.02	-0.2 %	0.02	0.2 %	0.31	2.7 %	-0.08	-0.7 %	-0.08	-0.7 %
Sep	11.80	11.71	11.73	12.26	12.17	12.12	-0.09	-0.8 %	0.02	0.2 %	0.53	4.5 %	-0.09	-0.7 %	-0.05	-0.4 %
Okt	11.90	12.04	11.94	12.44	12.42	12.38	0.14	1.2 %	-0.10	-0.8 %	0.50	4.2 %	-0.02	-0.2 %	-0.04	-0.3 %
Nov	11.93	12.23	11.83	12.36	12.58	12.55	0.30	2.5 %	-0.40	-3.3 %	0.53	4.5 %	0.22	1.8 %	-0.03	-0.2 %
Des	12.22	12.11	11.96	12.49	12.48	12.49	-0.11	-0.9 %	-0.15	-1.2 %	0.53	4.4 %	-0.01	-0.1 %	0.00	0.0 %
Snitt, uvegd	12.02	12.06	11.95	12.28	12.41	12.34	0.04	0.4 %	-0.11	-0.9 %	0.32	2.7 %	0.13	1.1 %	-0.07	-0.5 %

Tørrstoffet i geitmjølk var høgt i ved inngangen til 2020, men har vore litt lågare i vinter enn i tilsvarende periode i 2019. Tørrstoffet er berekna som gjennomsnitt av siste to åra, og det er venta at det vil ligge litt under fjoråret i sommar.

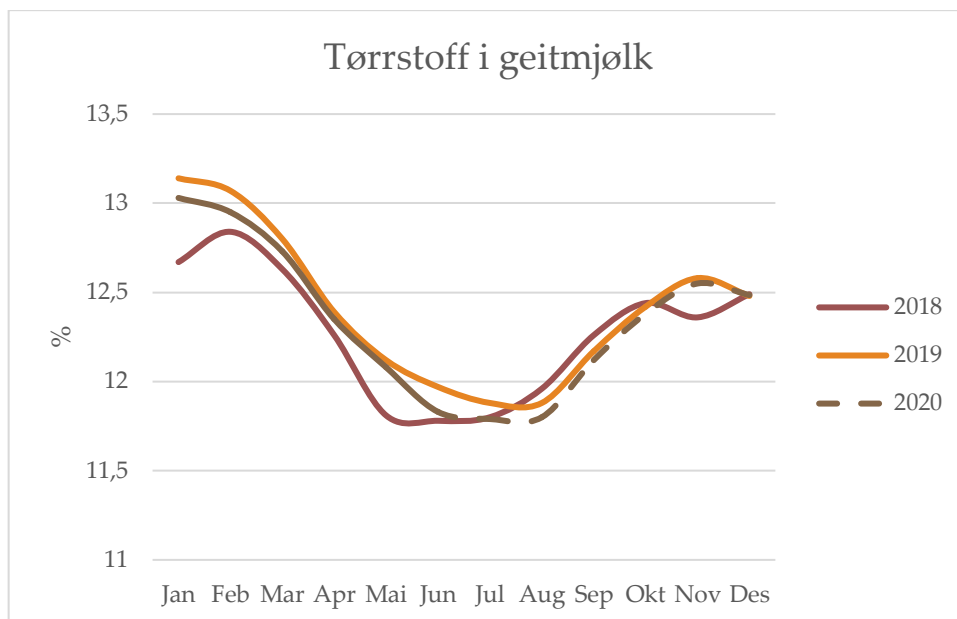

## Kvoter og kvotefylling

	2015	2016	2017	2018	2019	2020
Tal eignedomar	394	408	407	402	396	
Tal foretak	285	294	288	284	280	
Aktiv grunnkvote, mill. liter	22.6	23.4	23.6	23.4	23.3	23.2
Forholdstal	-3 %	-3 %	-4 %	-4 %	-6 %	-6 %
Disponibel kvote, mill. ltr	21.9	22.7	22.6	22.4	21.9	21.8
Snitt disponibel kvote, liter	76 895	77 120	78 560	79 001	78 067	
Produksjon, mill. liter	20.2	20.4	19.8	20.0	19.8	19.6
Kvotefylling	92.4 %	89.9 %	87.6 %	89.2 %	90.6 %	89.9 %

	2015	2016	2017	2018	2019	2020
Tal produsentar som har solgt kvote	3	4	8	10		
Liter grunnkvote solgt, liter	103 042	296 266	339 534	655 699		
Tal eignedomar med utleigd kvote	114	122	128	132		
Utleigd grunnkvote, mill. liter	4,6	4,7	5,0	5,2		

Kjelde: Landbruksdirektoratet

## Avdråttutvikling

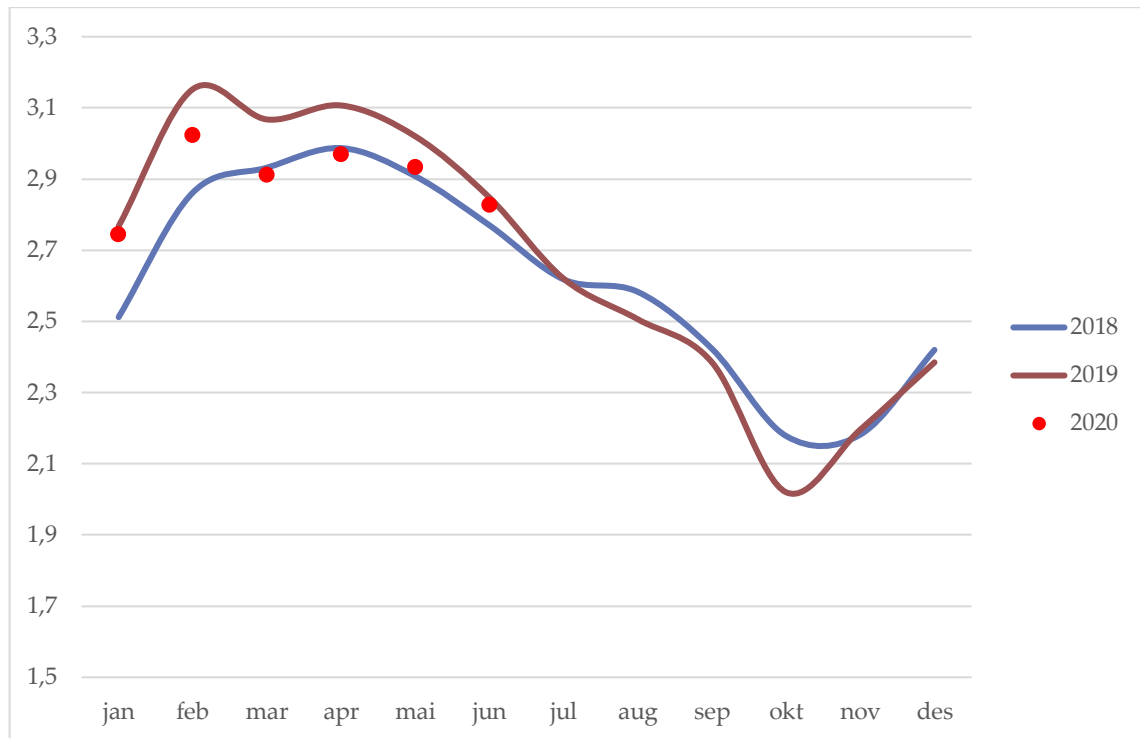

Avdrått i 2019 har vore høg, men har gått ned utover sommaren og hausten. I januar og februar 2020 auka avdrått noko, men det har gått litt ned frå mars til mai.