

# TINE Råvare

## Landsprognose for leveranse av geitmjølk

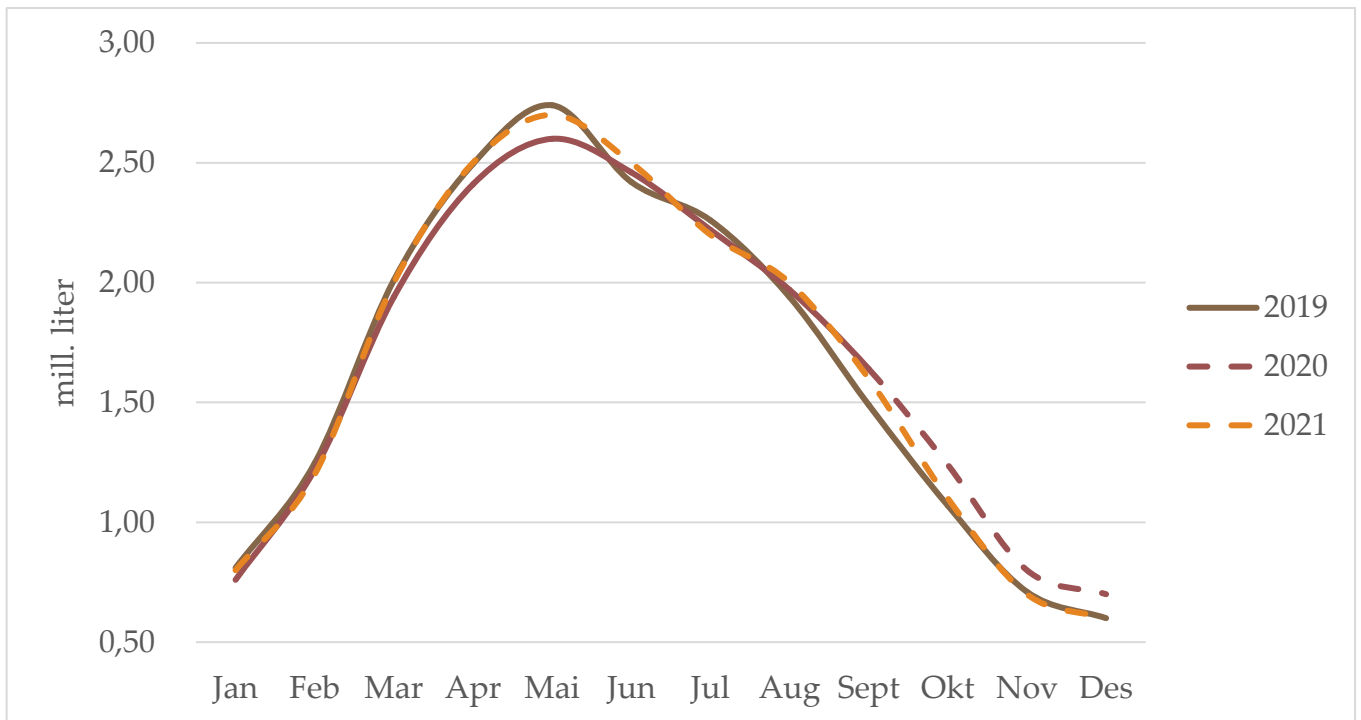



## Prognose for leveranse av geitmjølk

### Leveranse og prognose i mill. liter

	2015							Endring 2015		Endring 2016		Endring 2017		Endring 2018		Endring 2019		Endring 2020		Endring 2021	
	2015	2016	2017	2018	2019	2020	2021	Mill. ltr	%	Mill. ltr	%	Mill. ltr	%	Mill. ltr	%	Mill. ltr	%	Mill. ltr	%	Mill. ltr	%
Jan	0,68	0,79	0,74	0,75	0,81	0,76	0,8	0,02	3,3 %	0,11	16,5 %	-0,04	-5,5 %	0,01	0,7 %	0,06	8,0 %	-0,05	-6,2 %	0,04	5,3 %
Feb	1,15	1,31	1,20	1,15	1,25	1,22	1,2	0,09	9,0 %	0,16	14,3 %	-0,11	-8,4 %	-0,05	-4,4 %	0,10	8,3 %	-0,03	-2,2 %	-0,02	-1,6 %
Mar	1,97	2,00	1,93	1,92	2,01	1,94	2,0	0,18	10,1 %	0,03	1,5 %	-0,06	-3,2 %	-0,01	-0,7 %	0,09	4,7 %	-0,07	-3,5 %	0,06	3,0 %
Apr	2,41	2,43	2,29	2,31	2,50	2,41	2,5	0,16	7,2 %	0,02	1,0 %	-0,14	-5,7 %	0,02	0,7 %	0,19	8,0 %	-0,09	-3,4 %	0,09	3,6 %
Mai	2,67	2,75	2,60	2,59	2,74	2,60	2,7	0,19	7,7 %	0,08	3,0 %	-0,15	-5,5 %	-0,01	-0,2 %	0,15	5,8 %	-0,14	-5,1 %	0,10	3,6 %
Jun	2,58	2,57	2,42	2,46	2,42	2,46	2,5	0,23	9,6 %	-0,02	-0,6 %	-0,15	-5,8 %	0,04	1,7 %	-0,04	-1,6 %	0,04	1,7 %	0,04	1,7 %
Jul	2,32	2,29	2,28	2,32	2,26	2,22	2,2	0,20	9,3 %	-0,02	-1,0 %	-0,01	-0,6 %	0,04	1,7 %	-0,06	-2,6 %	-0,04	-1,8 %	-0,02	-0,9 %
Aug	2,10	2,03	2,01	2,07	1,94	1,97	2,0	0,18	9,5 %	-0,06	-3,0 %	-0,03	-1,4 %	0,06	3,2 %	-0,13	-6,3 %	0,03	1,5 %	0,03	1,5 %
Sept	1,73	1,64	1,63	1,65	1,49	1,64	1,6	0,16	9,9 %	-0,09	-5,2 %	-0,02	-0,9 %	0,02	1,5 %	-0,2	-9,7 %	0,15	10,1 %	-0,04	-2,7 %
Okt	1,24	1,21	1,29	1,27	1,07	1,24	1,1	0,12	11,2 %	-0,03	-2,1 %	0,08	6,9 %	-0,02	-1,8 %	-0,2	-15,7 %	0,17	15,9 %	-0,14	-13,1 %
Nov	0,78	0,76	0,77	0,82	0,71	0,8	0,7	0,09	12,6 %	-0,02	-2,8 %	0,02	2,1 %	0,05	6,0 %	-0,1	-13,4 %	0,09	12,7 %	-0,10	-14,1 %
Des	0,63	0,63	0,61	0,67	0,60	0,7	0,6	0,07	11,6 %	-0,00	-0,1 %	-0,02	-3,1 %	0,06	10,0 %	-0,1	-10,4 %	0,10	16,7 %	-0,10	-16,7 %
Sum	20,2	20,4	19,8	20,0	19,8	20,0	19,9	1,69	9,1 %	0,17	0,8 %	-0,63	-3,1 %	0,20	1,0 %	-0,19	-0,9 %	0,17	0,8 %	-0,06	-0,3 %
Akk.okt.	18,83	19,02	18,39	18,49	18,48	18,46		1,54	8,9 %	0,19	1,0 %	-0,63	-3,3 %	0,10	0,5 %	-0,01	0,0 %	-0,02	-0,1 %		

Leveransen av geitmjølk i oktober var 15,9 % (170 000 liter) høgare enn på same tid i fjor.

Forholdstalet for geitmjølk er 0,94. Prognosa for leveranse av geitmjølk er basert på fjorårstala, og er for 2020 på 20,0 mill. liter. Dette vil gi ei kvotefylling på 91,7 %. Det var ein svakare inngang til 2020 enn det var i 2019, og produksjonen er dermed lågare første halvår 2020 enn i 2019. Produksjonen har auka i haust, og det skuldast truleg gode avlingar og god grovfôrkvalitet i år. Det er venta at dette vil fortsette ut året.

I 2021 er prognosa basert på same forholdstal som i 2020 (0,94). Det er venta høg inngang i starten på året, men noko lågare produksjon utover hausten basert på lågare grovfôrkvalitet enn i år. Prognosa er på 19,9 mill. liter.

## Tørrstoff

	2015							Endring 2016		Endring 2017		Endring 2018		Endring 2019		Endring 2020		Endring 2021	
	2015	2016	2017	2018	2019	2020	2021	Mill. ltr	%	Mill. ltr	%	Mill. ltr	%	Mill. ltr	%	Mill. ltr	%	Mill. ltr	%
Jan	12,72	12,79	12,66	12,67	13,14	13,03	13,09	0,07	0,6 %	-0,13	-1,0 %	0,01	0,1 %	0,47	3,7 %	-0,11	-0,8 %	0,06	0,4 %
Feb	12,70	12,81	12,58	12,84	13,07	12,95	13,01	0,11	0,9 %	-0,23	-1,8 %	0,26	2,1 %	0,23	1,8 %	-0,12	-0,9 %	0,06	0,5 %
Mar	12,40	12,55	12,36	12,63	12,80	12,73	12,77	0,15	1,2 %	-0,19	-1,5 %	0,27	2,2 %	0,17	1,3 %	-0,07	-0,5 %	0,04	0,3 %
Apr	12,01	11,96	12,00	12,26	12,39	12,35	12,37	-0,05	-0,4 %	0,04	0,3 %	0,26	2,2 %	0,13	1,1 %	-0,04	-0,3 %	0,02	0,2 %
Mai	11,74	11,75	11,66	11,81	12,12	12,08	12,10	0,01	0,1 %	-0,09	-0,8 %	0,15	1,3 %	0,31	2,6 %	-0,04	-0,3 %	0,02	0,2 %
Jun	11,55	11,59	11,49	11,78	11,97	11,78	11,88	0,04	0,3 %	-0,10	-0,9 %	0,29	2,5 %	0,19	1,6 %	-0,19	-1,6 %	0,10	0,8 %
Jul	11,62	11,60	11,58	11,80	11,88	12,05	11,97	-0,02	-0,2 %	-0,02	-0,2 %	0,22	1,9 %	0,08	0,7 %	0,17	1,4 %	-0,09	-0,7 %
Aug	11,65	11,63	11,65	11,96	11,88	12,00	11,95	-0,02	-0,2 %	0,02	0,2 %	0,31	2,7 %	-0,08	-0,7 %	0,12	1,0 %	-0,05	-0,5 %
Sep	11,80	11,71	11,73	12,26	12,17	12,30	12,22	-0,09	-0,8 %	0,02	0,2 %	0,53	4,5 %	-0,09	-0,7 %	0,13	1,1 %	-0,08	-0,6 %
Okt	11,90	12,04	11,94	12,44	12,42	12,49	12,46	0,14	1,2 %	-0,10	-0,8 %	0,50	4,2 %	-0,02	-0,2 %	0,07	0,6 %	-0,03	-0,3 %
Nov	11,93	12,23	11,83	12,36	12,58	12,53	12,56	0,30	2,5 %	-0,40	-3,3 %	0,53	4,5 %	0,22	1,8 %	-0,05	-0,4 %	0,03	0,2 %
Des	12,22	12,11	11,96	12,49	12,48	12,55	12,51	-0,11	-0,9 %	-0,15	-1,2 %	0,53	4,4 %	-0,01	-0,1 %	0,07	0,6 %	-0,04	-0,3 %
Snitt, uvegdd	12,02	12,06	11,95	12,28	12,41	12,40	12,41	0,04	0,4 %	-0,11	-0,9 %	0,32	2,7 %	0,13	1,1 %	-0,01	0,0 %	0,00	0,0 %

Prognosa for tørrstoffet er ikkje endra sidan førre prognose. Tørrstoffet er rekna som gjennomsnitt av siste to åra og auke på ein halv prosent utover det på grunn av venta god fôrkvalitet. For 2021 er tørrstoffet rekna som gjennomsnitt av to siste åra.

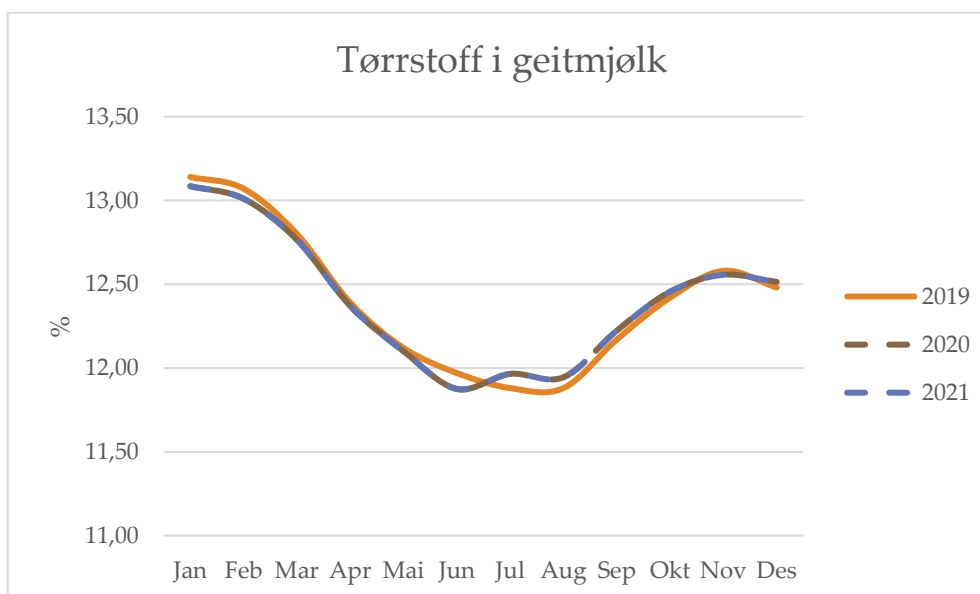

## Kvoter og kvotefylling

	2015	2016	2017	2018	2019	2020
Tal egedomar	394	408	407	402	396	
Tal føretak	285	294	288	284	280	
Aktiv grunnkvote, mill. liter	22,6	23,4	23,6	23,4	23,3	23,2
Forholdstal	-3 %	-3 %	-4 %	-4 %	-6 %	-6 %
Disponibel kvote, mill. ltr	21,9	22,7	22,6	22,4	21,9	21,8
Snitt disponibel kvote, liter	76 895	77 120	78 560	79 001	78 067	
Produksjon, mill. liter	20,2	20,4	19,8	20,0	19,8	20,0
Kvotefylling	92,4 %	89,9 %	87,6 %	89,2 %	90,6 %	91,7 %

	2015	2016	2017	2018	2019	2020
Tal produsentar som har solgt kvote	3	4	8	10		
Liter grunnkvote solgt, liter	103 042	296 266	339 534	655 699		
Tal egedomar med utleigd kvote	114	122	128	132		
Utleigd grunnkvote, mill. liter	4.6	4.7	5.0	5.2		

Kjelde: Landbruksdirektoratet



## Avdråttutvikling

