

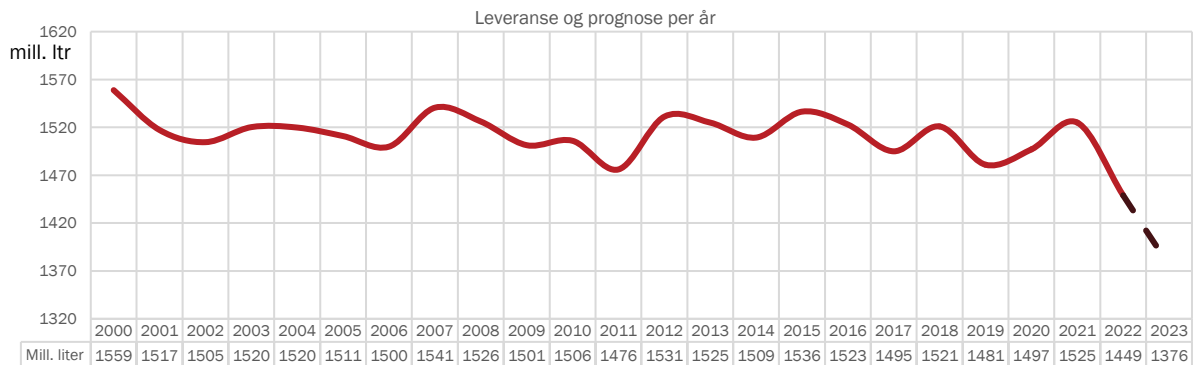

Landsprognose for leveranse av kumjøl

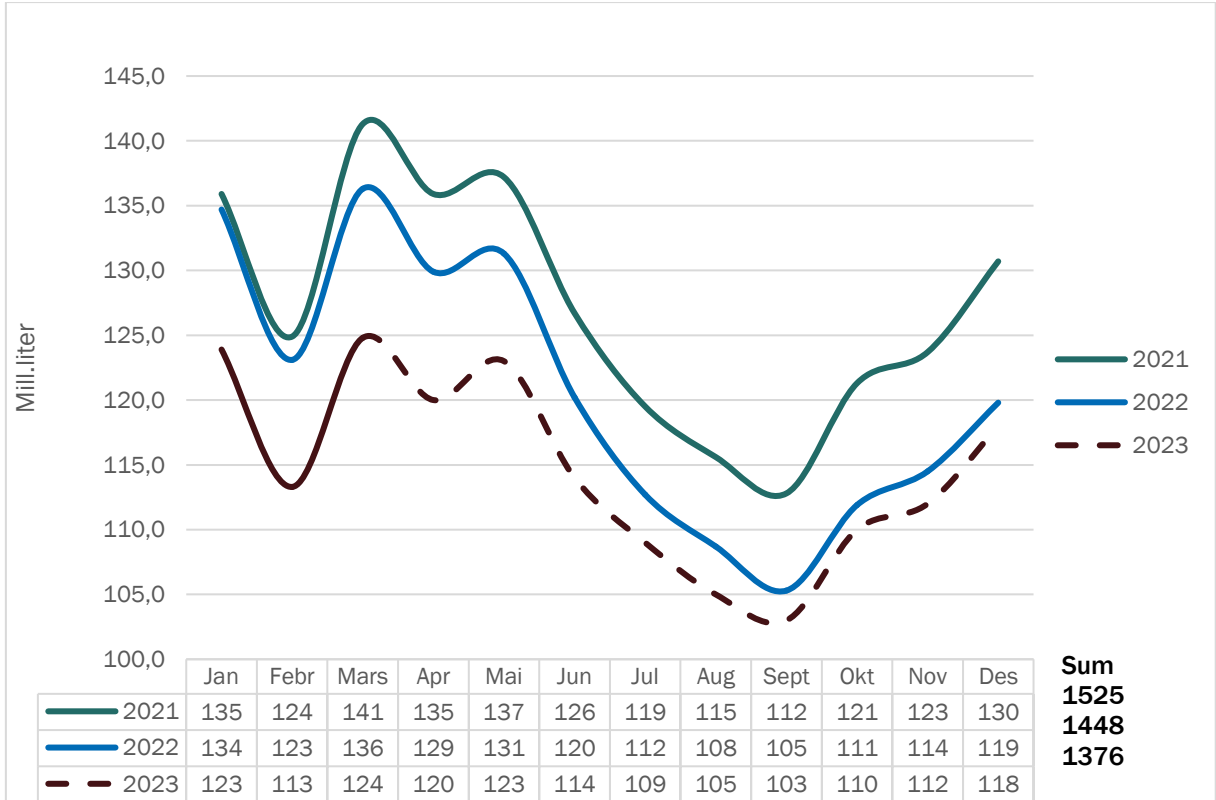

INNHALD

Prognose kumjøl	2
Prognoseendringar 2022	4
Prognose økologisk mjøl	5
Prognose feitt	6
Prognose protein	7
Vedlegg	
Kvoter og kvotefylling	8
Utvikling i kotal	8
Kalving og slakting	9
Mjølkekyr	10
Avdrått	11

Alle raude tal i tabellane er prognosetal, medan faktiske tal er svarte. I grafane er prognosetala markert med stipla linjer og faktiske tal med heiltrekte linjer i ulike fargar for kvart år.

Prognose kumjølkk

Forh.tal	0.98	0.98 -> 1.04	0.98	0.96 -> 1.05	1.07	0.99	0.95						
	Mill. liter							Endringar frå forrige år					
	2017	2018	2019	2020	2021	2022	2023	2018	2019	2020	2021	2022	2023
Jan	136.9	135.3	141.1	131.6	135.9	134.7	123.9	-1.2 %	4.3 %	-6.7 %	3.3 %	-0.9 %	-8.0 %
Febr	125.4	123.9	128.0	123.8	124.9	123.1	113.3	-1.2 %	3.3 %	-3.3 %	0.9 %	-1.4 %	-8.0 %
Mars	139.3	137.1	141.5	133.3	141.3	136.3	124.8	-1.6 %	3.2 %	-5.8 %	6.0 %	-3.5 %	-8.4 %
Apr	134.4	133.3	136.5	129.9	135.9	129.9	120	-0.8 %	2.4 %	-4.8 %	4.6 %	-4.4 %	-7.6 %
Mai	137.8	136.2	136.4	131.5	137.2	131.3	123	-1.2 %	0.1 %	-3.6 %	4.3 %	-4.3 %	-6.3 %
Jun	122.9	122.3	120.2	122.5	126.7	120.2	114	-0.5 %	-1.7 %	1.9 %	3.4 %	-5.1 %	-5.2 %
Jul	114.2	115.5	112.5	116.8	119.5	112.7	109	1.1 %	-2.6 %	3.8 %	2.3 %	-5.7 %	-3.3 %
Aug	110.7	112.8	107.3	113.2	115.6	108.7	105	1.9 %	-4.9 %	5.5 %	2.1 %	-6.0 %	-3.4 %
Sept	108.2	112.6	103.2	112.4	112.8	105.3	103	4.1 %	-8.3 %	8.9 %	0.4 %	-6.6 %	-2.2 %
Okt	117.6	125.2	112.9	122.5	121.3	111.9	110	6.5 %	-9.8 %	8.5 %	-1.0 %	-7.7 %	-1.7 %
Nov	119.8	128.9	116.1	125.0	123.7	114.5	112	7.6 %	-9.9 %	7.7 %	-1.0 %	-7.4 %	-2.2 %
Des	127.6	137.3	124.8	134.4	130.7	119.8	118	7.6 %	-9.1 %	7.7 %	-2.8 %	-8.3 %	-1.5 %
Sum	1 494.9	1 520.4	1 480.5	1 496.9	1 525.5	1 448	1 376	1.7 %	-2.6 %	1.1 %	1.9 %	-5.1 %	-5.0 %
Kv.fylling	93.3	89.6	93.9	88.1	90.1	92.4	91.5						

Leveransen i februar og mars var på respektive 113,3 og 124,8 mill. liter. Dette er 8,0 og 8,4 % mindre enn i tilsvarende månader i fjor. Prognosa frå november 2022 var på 125 mill. liter, og det giv avvik på -0,6- og -1,7 %.

Prognosa for 2023 er justert ned med 1 mill. liter frå april til juni i forhold til førre prognose, og det er venta eit totalt volum for året på 1 375 mill. liter mjølk. Dette vil gje ei kvotefylling på 91,5 %. Med eit avvik på +/- 1 % for første halvår og +/- 2 % i andre halvår vil prognosa ligge mellom 1 359- og 1 393 mill. liter.

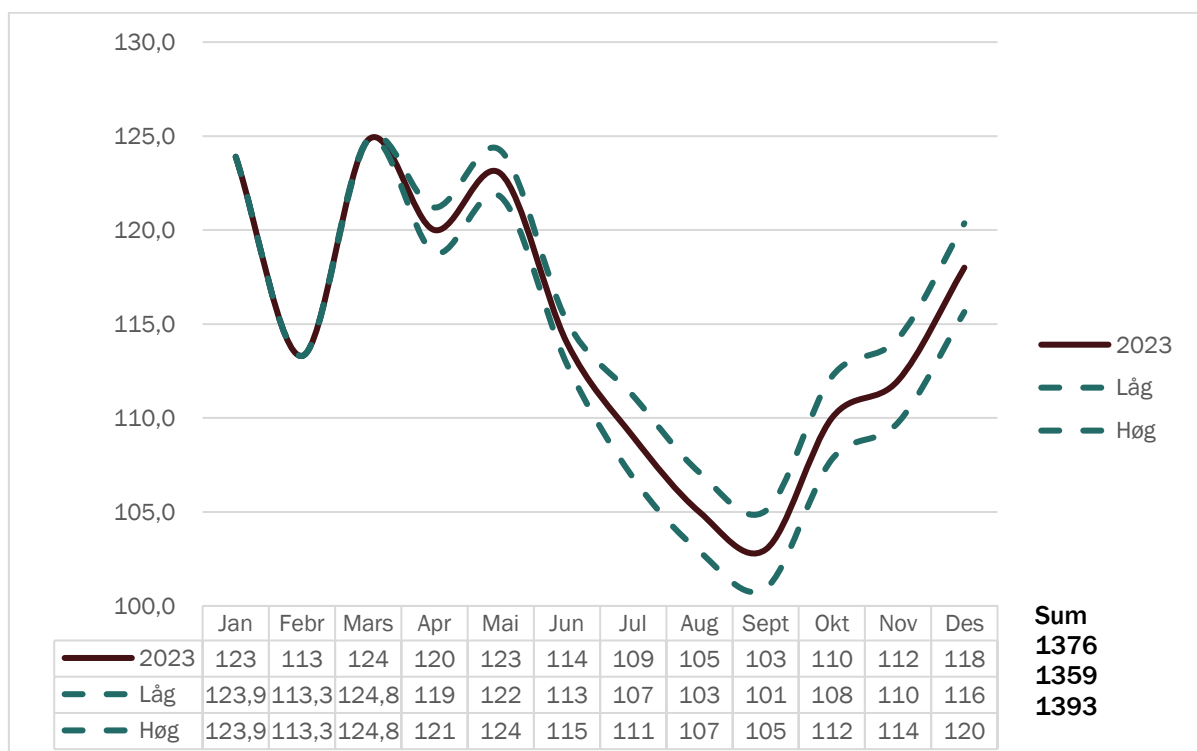

April 2023

Føresetnad for prognosa i 2023:

- Lågare avdrått enn forutsett er årsak til lågare produksjon.
- Det er stor usikkerheit til korleis produksjonen vil slå ut framover, spesielt knytta til andre halvår når nedgangen i produksjonen har vore så stor i starten på året. Det er difor nytta +/- 2 % for avvik i andre halvår.
- Høge kostnader i produksjonen og avgrensa økonomisk handlingsrom er årsaker til auka usikkerheit.
- Det er forutsett at avdråtten vil fortsette på lågare nivå utover vinteren samanlikna med vinteren 2022. Vidare utover hausten 2023 er det venta mindre nedgang i avdråtten.
- Normal fôrsituasjon sommaren 2023. Meir fokus på grovfôravlingar og -kvalitet blir viktigare framover.
- Høge prisar på råvarer i kraftfôret gjer at prisen på kraftfôr er høg. Tilbakemeldingar frå rådgjevarar tyder på at mange vel billigare kraftfôrtypar enn dei har hatt før. Disse er ikkje like eigna til høg produksjon, særleg dersom grovfôrkvaliteten og tilgangen på grovfôr ikkje er optimal.
- Det er venta at kvotefyllinga går ned fordi produksjonen første halvår blir kraftig redusert i forhold til 2022.
- Signal som blir gitt om forholdstal sommaren 2023 vil ha stor påverkning på produksjonen andre halvår. Det er forutset signal om stabile forhold i 2023/2024.
- Fortsatt fokus på sommarmjølke er venta vil halde fram og at produksjonen difor vil ha mindre nedgang i forhold til 2022.

Prognoseendringar 2022, mill. liter

	Prognosetidspunkt							Leveranse	Avvik *		Rullerande avvik**	
	nov.22	feb.23	apr.22	jun.22	sep.22	okt.11	nov.11		ltr	%	ltr	%
jan.23	125							123.9	-1.1	-0.9 %	-0.7	-0.19
feb.23	114	113						113.3	-0.7	-0.6 %	-1.0	-0.28
mar.23	127	125						124.8	-2.2	-1.7 %	-1.0	-0.28
apr.23	122	121	120									
mai.23	125	124	123									
jun.23	115	115	114									
jul.23	109	109	109									
aug.23	105	105	105									
sep.23	103	103	103									
okt.23	110	110	110									
nov.23	112	112	112									
des.23	118	118	118									
Per mars	366							362.0	-4.0	-1.1 %	-1.0	-0.28 %
Året 2023	1 385	1 379	1 376					* Avvik er diff. mellom levert og prognose per nov. 2022		**Siste 3 mnd, diff. mellom levert og prognose og totalt		

Hittil i år er det levert 4,0 mill. liter under prognosa før starten på året, ein reduksjon på 1,1 %.

Prognose-tidspunkt	Mill. ltr	Endringar	Årsak til endring	Kommentar
nov.22	1 385			Masterprognose 2023
feb.23	1 379		Lågare dyretal og lågare avdrått	
apr.23	1 376			

Prognose økologisk mjølk

	Mill. liter							Endring frå forrige år					
	2017	2018	2019	2020	2021	2022	2023	2018	2019	2020	2021	2022	2023
Jan	4.53	4.38	4.57	4.36	4.35	4.05	3.65	-3.2 %	4.3 %	-4.6 %	-0.2 %	-6.9 %	-9.9 %
Febr	4.11	3.98	4.11	4.09	4.01	3.73	3.35	-3.1 %	3.3 %	-0.5 %	-2.0 %	-7.0 %	-10.2 %
Mars	4.50	4.38	4.50	4.47	4.38	4.18	3.70	-2.8 %	2.7 %	-0.7 %	-2.1 %	-4.5 %	-11.5 %
Apr	4.41	4.30	4.38	4.26	4.25	3.93	3.5	-2.5 %	1.9 %	-2.7 %	-0.2 %	-7.5 %	-10.9 %
Mai	4.60	4.53	4.44	4.29	4.28	4.07	3.7	-1.5 %	-2.0 %	-3.4 %	-0.2 %	-4.9 %	-9.1 %
Jun	4.27	4.19	4.09	4.22	4.04	3.81	3.5	-1.9 %	-2.4 %	3.2 %	-4.3 %	-5.7 %	-8.1 %
Jul	4.10	4.18	4.04	4.04	3.92	3.63	3.5	2.0 %	-3.3 %	0.0 %	-3.0 %	-7.4 %	-3.6 %
Aug	4.08	3.92	3.88	3.96	3.84	3.58	3.5	-3.9 %	-1.0 %	2.1 %	-3.0 %	-6.8 %	-2.2 %
Sept	3.76	3.80	3.62	3.80	3.66	3.36	3.3	1.1 %	-4.7 %	5.0 %	-3.7 %	-8.2 %	-1.8 %
Okt	3.91	4.02	3.67	3.92	3.72	3.41	3.3	2.8 %	-8.7 %	6.8 %	-5.1 %	-8.3 %	-3.2 %
Nov	3.86	4.07	3.66	3.98	3.76	3.39	3.3	5.5 %	-10.1 %	8.7 %	-5.5 %	-9.8 %	-2.7 %
Des	4.09	4.38	4.13	4.3	3.94	3.58	3.5	7.1 %	-5.7 %	3.9 %	-8.2 %	-9.1 %	-2.2 %
Sum	50.2	50.1	49.1	49.7	48.1	44.7	41.8	-0.2 %	-2.1 %	1.2 %	-3.1 %	-7.1 %	-6.5 %
Akk.mars	13.14	12.74	13.18	12.92	12.74	11.96	10.70	-3.0 %	3.5 %	-2.0 %	-1.4 %	-6.1 %	-10.5 %

Leveransen av økologisk mjølk i februar og mars gjekk ned med om lag respektive 380 000 og 480 000 liter (-10,2- og -11,5 %) i forhold til tilsvarende månader i fjor. Forholdstalet i 2023 er 0,95 også for økologisk produksjon. Prognosa for økologisk mjølk er satt ned med 100 000 liter pr måned frå april til juni i forhold til førre prognose, og er berekna til 41,8 mill. liter i sum for året.

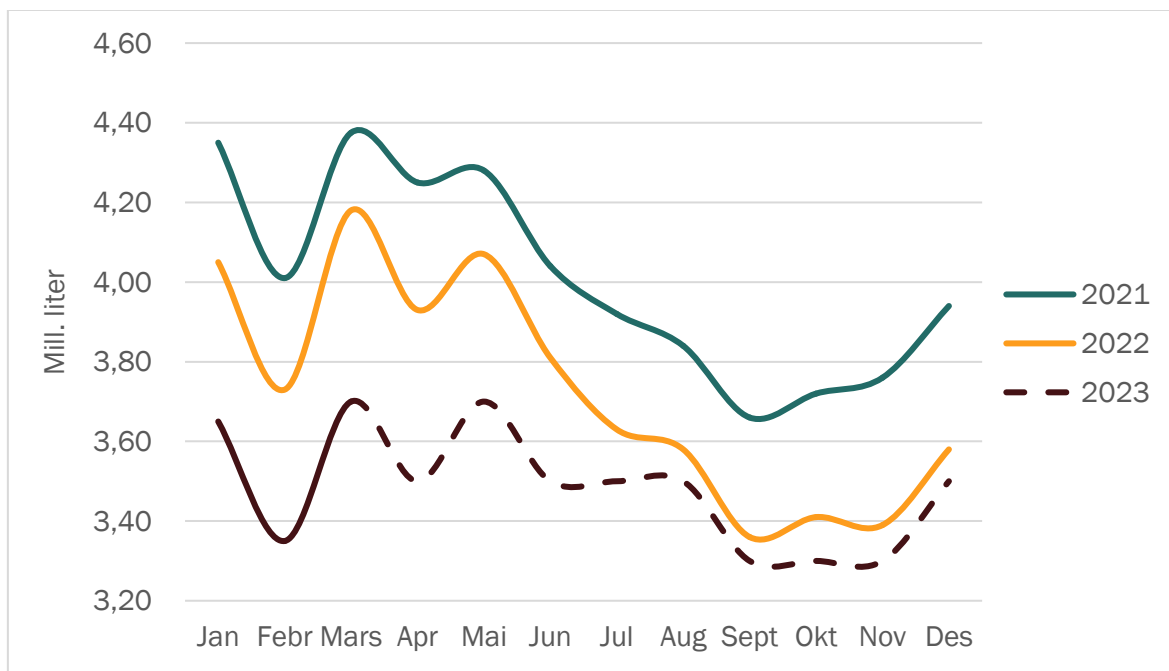

Prognose feittprosent

	2017							Endringar frå forrige år						
	2017	2018	2019	2020	2021	2022	2023	2018	2019	2020	2021	2022	2023	
Jan	4,24	4,24	4,36	4,34	4,43	4,37	4,39	0,0 %	2,8 %	-0,5 %	2,1 %	-1,4 %	0,5 %	
Febr	4,26	4,27	4,37	4,31	4,46	4,38	4,39	0,2 %	2,3 %	-1,4 %	3,5 %	-1,8 %	0,2 %	
Mars	4,29	4,34	4,37	4,38	4,43	4,43	4,46	1,2 %	0,7 %	0,2 %	1,1 %	0,0 %	0,7 %	
Apr	4,29	4,30	4,38	4,39	4,46	4,44	4,46	0,2 %	1,9 %	0,2 %	1,6 %	-0,4 %	0,5 %	
Mai	4,27	4,23	4,38	4,38	4,36	4,43	4,43	-0,9 %	3,5 %	0,0 %	-0,5 %	1,6 %	0,0 %	
Jun	4,22	4,20	4,36	4,31	4,29	4,38	4,37	-0,5 %	3,8 %	-1,1 %	-0,5 %	2,1 %	-0,2 %	
Jul	4,22	4,18	4,26	4,31	4,27	4,34	4,33	-0,9 %	1,9 %	1,2 %	-0,9 %	1,6 %	-0,2 %	
Aug	4,19	4,24	4,20	4,31	4,27	4,34	4,33	1,2 %	-0,9 %	2,6 %	-0,9 %	1,6 %	-0,2 %	
Sept	4,24	4,33	4,31	4,39	4,37	4,38	4,40	2,1 %	-0,5 %	1,9 %	-0,5 %	0,2 %	0,5 %	
Okt	4,27	4,40	4,41	4,43	4,40	4,43	4,45	3,0 %	0,2 %	0,5 %	-0,7 %	0,7 %	0,5 %	
Nov	4,28	4,39	4,44	4,43	4,46	4,41	4,47	2,6 %	1,1 %	-0,2 %	0,7 %	-1,1 %	1,4 %	
Des	4,26	4,37	4,39	4,38	4,42	4,43	4,44	2,6 %	0,5 %	-0,2 %	0,9 %	0,2 %	0,2 %	
Gj.snitt	4,25	4,29	4,36	4,36	4,39	4,40	4,41	0,9 %	1,5 %	0,2 %	0,5 %	0,2 %	0,3 %	

Feittprosenten i februar og mars var på respektive 4,39- og 4,46 %, og det er 0,2- og 0,7 prosent høgre enn i tilsvarende månader i fjor.

For 2023 er prognosa for feittprosent berekna som gjennomsnitt av siste to år, men med korrigering for venta nivå for inneverande fôrsesong. Med bakgrunn i auka feittprosent i mars og første halvdel av april er feittprosenten auka med 0,03 %-einingar i april og 0,01 %-eining i mai og juni. Feittprosenten er berekna til 4,41 % i gjennomsnitt for året. Med eit avvik på +/- 1 % vil dette gi eit intervall på 4,38- til 4,44 %.

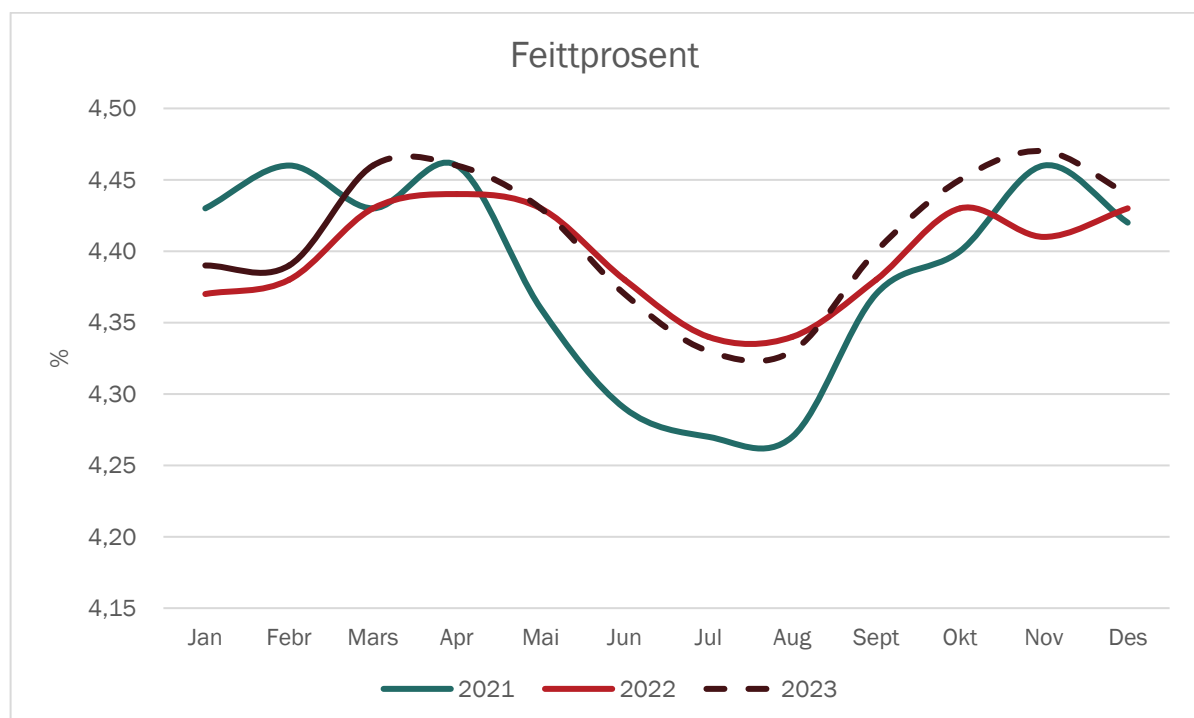

April 2023

Prognose proteinprosent

	2017	2018	2019	2020	2021	2022	2023	Endringar frå forrige år					
								2018	2019	2020	2021	2022	2023
Jan	3.38	3.37	3.44	3.42	3.52	3.52	3.47	-0.3 %	2.1 %	-0.5 %	2.8 %	0.0 %	-1.4 %
Febr	3.39	3.39	3.44	3.40	3.56	3.51	3.45	0.0 %	1.5 %	-1.2 %	4.7 %	-1.4 %	-1.7 %
Mars	3.40	3.42	3.44	3.43	3.52	3.52	3.47	0.6 %	0.6 %	-0.3 %	2.6 %	0.0 %	-1.4 %
Apr	3.42	3.35	3.44	3.44	3.52	3.51	3.48	-2.0 %	2.7 %	0.0 %	2.3 %	-0.3 %	-0.9 %
Mai	3.40	3.34	3.44	3.44	3.46	3.48	3.47	-1.8 %	3.0 %	0.0 %	0.6 %	0.6 %	-0.3 %
Jun	3.40	3.33	3.43	3.40	3.42	3.47	3.44	-2.1 %	3.0 %	-0.9 %	0.6 %	1.5 %	-0.9 %
Jul	3.37	3.35	3.44	3.42	3.44	3.44	3.44	-0.6 %	2.7 %	-0.6 %	0.6 %	0.0 %	0.0 %
Aug	3.39	3.40	3.45	3.47	3.50	3.47	3.48	0.3 %	1.5 %	0.6 %	0.9 %	-0.9 %	0.3 %
Sept	3.43	3.48	3.50	3.55	3.55	3.52	3.52	1.3 %	0.7 %	1.4 %	0.0 %	-0.8 %	0.0 %
Okt	3.42	3.50	3.52	3.55	3.52	3.51	3.51	2.3 %	0.7 %	0.9 %	-0.8 %	-0.3 %	0.0 %
Nov	3.41	3.47	3.48	3.53	3.53	3.49	3.51	1.8 %	0.3 %	1.4 %	0.0 %	-1.1 %	0.6 %
Des	3.39	3.46	3.44	3.50	3.56	3.50	3.50	2.1 %	-0.6 %	1.7 %	1.7 %	-1.7 %	0.0 %
Gj.snitt	3.40	3.40	3.45	3.46	3.51	3.50	3.48	0.1 %	1.4 %	0.2 %	1.3 %	-0.4 %	-0.5 %

Proteinprosenten var på respektive 3,45- og 3,47 % i februar og mars. Dette er 1,7- og 1,4 % lågare enn i tilsvarende periode i fjor. Prognosa for proteinprosent er ikkje endra sidan førre prognose.

Prognosa for proteinprosenten i 2023 er berekna som gjennomsnitt av siste to åra, og gir no 3,48 % i gjennomsnitt for året. Med eit avvik på +/- 1 % vil prognosa for proteinprosenten ligge mellom 3,45 til 3,50. Talet for gjennomsnittleg proteinprosent for året er vekta mot månadsleveransen i tabellen.

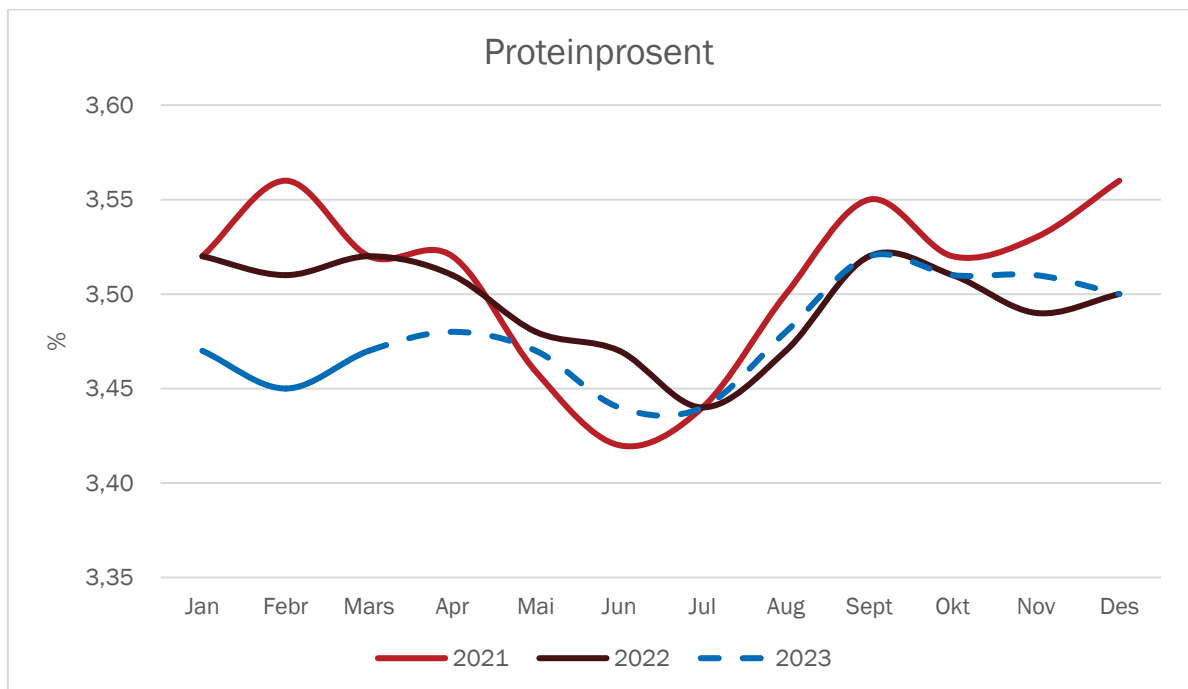

April 2023

Vedlegg

Kvoter og kvotefylling

	2017	2018	2019	2020	2021	2022	2023
Ant. eigedomar	13 040	12 840	12 574	12 078	11 574	11 474	
Ant. foretak	8 581	8 146	7 831	7 424	6 999	6 833	
Aktiv grunnkvote, mill. ltr	1 635	1 632	1 627	1 618	1 583	1 583	1 583
Forholdstall	-2 %	-2/-1/+4 %	-2 %	-4/+1/+5 %	7 %	-1 %	-5 %
Disponibel kvote, mill. ltr	1 603	1 696	1 594	1 698	1 692	1 567	1 504
Snitt disp. kvote, ltr	186 775	208 230	203 560	228 767	241 764	229 282	
Produksjon, mill. ltr	1 495	1 520	1 481	1 497	1 526	1 448	1 376
Kvotefylling	93.3 %	89.6 %	92.9 %	88.1 %	90.2 %	92.4 %	91.5 %

Kilde: Landbruksdirektoratet

I 2022 var det 110 produsentar som selde 12,6 mill. liter. 40 prosent var sal til staten til ein pris på 4 kr/ltr. I 2021 var det 108 produsentar og 10 mill. liter.

I 2022 var det 2 192 søkarar som søkte om å kjøpe i overkant av 5 mill. liter som var selt til staten. Totalt for heile landet vart det søkt om å kjøpe 245 mill. ltr. I 2021 var det tilsvarande 3 041 produsentar.

I 2023 er forholdstalet 0,95. Det er ein ingen endring i grunnkvota frå 2022.

Utvikling i kotal (mjølkekyr og ammekyr)

	1 000 stk per 1. januar, per 1.mars frå 2018						Endring frå foregåande år				
	2017	2018	2019	2020	2021	2022	2018	2019	2020	2021	2022
Mjølkekyr	221.2	218.6	215.0	207.7	213.1	210.9	-1.2 %	-1.6 %	-3.4 %	2.6 %	-1.0 %
Ammekyr	83.0	91.1	92.4	98.2	104.8	108.4	9.8 %	1.4 %	6.3 %	6.7 %	3.4 %
Kyr totalt	304.2	309.7	307.4	305.9	317.9	319.3	1.8 %	-0.7 %	-0.5 %	3.9 %	0.4 %

Kilde Landbruksdirektoratet, Statistikk frå søknad om produksjonstillegg

Tal frå Landbruksdirektoratet viser ein kraftig auke i mjølkekyr per 1. mars 2021 på om lag 5 400 dyr frå året før, ein auke på på 2,6 %. Tal per 1. mars 2022 viser ein nedgang på i overkant av 2 000 dyr (-1,0 %). Talet på ammekyr har auka dei siste åra. I 2020 og 2021 er auken på 6,3- og 6,7 % (5 800- og 6 600 dyr) og i 2022 3,4 % (3 600 dyr).

Kalvingar (mjølkekyr)

	2017 2018 2019 2020 2021 2022 2023							Endring frå forrige år					
	2018	2019	2020	2021	2022	2023	2018	2019	2020	2021	2022	2023	
Jan	18 226	17 706	18 093	17 046	17 260	17 128	16 135	-2.9 %	2.2 %	-5.8 %	1.3 %	-0.8 %	-5.8 %
Febr	15 676	15 520	15 403	15 092	15 121	14 705	14 356	-1.0 %	-0.8 %	-2.0 %	0.2 %	-2.7 %	-2.4 %
Mars	15 078	15 035	14 700	14 112	13 685	13 764	13 434	-0.3 %	-2.2 %	-4.0 %	-3.0 %	0.6 %	-2.4 %
Apr	13 271	13 051	12 677	12 279	12 515	12 130	11 967	-1.7 %	-2.9 %	-3.1 %	1.9 %	-3.1 %	-1.3 %
Mai	12 942	12 808	12 645	11 993	12 631	12 632	12 106	-1.0 %	-1.3 %	-5.2 %	5.3 %	0.0 %	-4.2 %
Jun	13 041	12 898	12 904	12 432	12 940	12 866	12 339	-1.1 %	0.0 %	-3.7 %	4.1 %	-0.6 %	-4.1 %
Jul	17 396	16 932	16 876	16 276	16 556	16 332	15 483	-2.7 %	-0.3 %	-3.6 %	1.7 %	-1.4 %	-5.2 %
Aug	22 115	21 597	20 978	20 133	20 077	19 749	18 670	-2.3 %	-2.9 %	-4.0 %	-0.3 %	-1.6 %	-5.5 %
Sept	29 104	28 544	28 093	26 756	26 207	25 785	24 715	-1.9 %	-1.6 %	-4.8 %	-2.1 %	-1.6 %	-4.1 %
Okt	26 261	25 886	25 486	24 161	23 673	23 285	22 403	-1.4 %	-1.5 %	-5.2 %	-2.0 %	-1.6 %	-3.8 %
Nov	20 545	20 067	19 684	19 340	18 742	18 148	17 486	-2.3 %	-1.9 %	-1.8 %	-3.1 %	-3.2 %	-3.6 %
Des	20 110	19 312	19 143	18 653	18 608	17 470	16 868	-4.0 %	-0.9 %	-2.6 %	-0.2 %	-6.1 %	-3.4 %
Sum	223 765	219 355	216 682	208 274	208 013	203 994	195 963	-2.0 %	-1.2 %	-3.9 %	-0.1 %	-1.9 %	-3.9 %

Prognosa for delar av 2023 byggjer på opplysningar om insemineringsdata for 2022. Det er venta ein nedgang i tal kalvingar i 2023 på 3,9 %.

Kuslakting

	2017 2018 2019 2020 2021 2022 2023							Endring frå forrige år					
	2018	2019	2020	2021	2022	2023	2018	2019	2020	2021	2022	2023	
Jan	9 718	7 729	10 019	8 003	7 053	8 201	7 627	-20.5 %	29.6 %	-20.1 %	-11.9 %	16.3 %	-7.0 %
Febr	6 451	5 528	5 964	5 487	5 207	6 043	5 620	-14.3 %	7.9 %	-8.0 %	-5.1 %	16.1 %	-7.0 %
Mars	6 800	6 069	7 309	6 693	5 604	7 364	6 849	-10.8 %	20.4 %	-8.4 %	-16.3 %	31.4 %	-7.0 %
Apr	4 567	6 621	5 687	4 562	4 848	4 552	4 233	45.0 %	-14.1 %	-19.8 %	6.3 %	-6.1 %	-7.0 %
Mai	7 128	6 634	6 864	4 538	4 978	5 603	5 211	-6.9 %	3.5 %	-33.9 %	9.7 %	12.6 %	-7.0 %
Jun	7 585	6 671	6 861	4 493	5 557	5 688	5 290	-12.1 %	2.8 %	-34.5 %	23.7 %	2.4 %	-7.0 %
Jul	5 374	6 023	5 504	3 869	4 346	4 549	4 322	12.1 %	-8.6 %	-29.7 %	12.3 %	4.7 %	-5.0 %
Aug	7 583	6 641	6 451	5 311	6 513	6 772	6 433	-12.4 %	-2.9 %	-17.7 %	22.6 %	4.0 %	-5.0 %
Sept	7 572	6 025	7 128	6 612	7 572	7 184	6 825	-20.4 %	18.3 %	-7.2 %	14.5 %	-5.1 %	-5.0 %
Okt	11 554	10 094	11 097	8 991	9 960	9 985	9 486	-12.6 %	9.9 %	-19.0 %	10.8 %	0.3 %	-5.0 %
Nov	8 467	7 794	7 950	7 818	8 357	8 881	8 437	-7.9 %	2.0 %	-1.7 %	6.9 %	6.3 %	-5.0 %
Des	6 350	6 794	6 617	7 309	6 202	6 250	5 938	7.0 %	-2.6 %	10.5 %	-15.1 %	0.8 %	-5.0 %
Sum	89 149	82 623	87 451	73 686	76 197	81 072	76 269	-7.3 %	5.8 %	-15.7 %	3.4 %	6.4 %	-5.9 %

Slaktedata for mjølkekyr er henta frå månadsstatistikkar frå kukontrollen. Prognosa er basert på slakta kyr førre år. I 2023 er det venta redusert slakting med 5,9 %.

Mjølkekyr

								Endring frå forrige år					
	2017	2018	2019	2020	2021	2022	2023	2018	2019	2020	2021	2022	2023
Jan	221 182	218 164	217 704	208 236	212 225	212 527	204 945	-1.4 %	-0.2 %	-4.3 %	1.9 %	0.1 %	-3.6 %
Febr	219 398	217 441	214 465	206 892	212 020	210 959	203 767	-0.9 %	-1.4 %	-3.5 %	2.5 %	-0.5 %	-3.4 %
Mars	220 094	218 601	215 054	207 690	213 134	210 901	204 500	-0.7 %	-1.6 %	-3.4 %	2.6 %	-1.0 %	-3.0 %
Apr	219 875	218 734	213 471	206 609	213 042	208 821	202 918	-0.5 %	-2.4 %	-3.2 %	3.1 %	-2.0 %	-2.8 %
Mai	220 141	216 487	211 781	206 205	212 313	208 005	202 482	-1.7 %	-2.2 %	-2.6 %	3.0 %	-2.0 %	-2.7 %
Jun	216 670	213 739	208 436	205 444	211 190	205 997	200 860	-1.4 %	-2.5 %	-1.4 %	2.8 %	-2.5 %	-2.5 %
Jul	212 965	211 044	205 012	204 810	209 528	203 923	199 166	-0.9 %	-2.9 %	-0.1 %	2.3 %	-2.7 %	-2.3 %
Aug	213 821	211 224	205 122	206 979	211 207	205 059	200 364	-1.2 %	-2.9 %	0.9 %	2.0 %	-2.9 %	-2.3 %
Sept	215 081	213 358	206 621	209 498	212 388	205 598	200 988	-0.8 %	-3.2 %	1.4 %	1.4 %	-3.2 %	-2.2 %
Okt	219 258	218 995	210 540	213 473	215 076	208 250	203 500	-0.1 %	-3.9 %	1.4 %	0.8 %	-3.2 %	-2.3 %
Nov	217 599	218 334	208 855	213 331	213 723	206 789	202 050	0.3 %	-4.3 %	2.1 %	0.2 %	-3.2 %	-2.3 %
Des	216 993	217 897	208 122	212 583	212 154	204 538	199 887	0.4 %	-4.5 %	2.1 %	-0.2 %	-3.6 %	-2.3 %
Gj.snitt	217 756	216 168	210 432	208 479	212 333	207 614	202 119	-0.7 %	-2.7 %	-0.9 %	1.8 %	-2.2 %	-2.6 %

Siste tal på mjølkekyr er med basis i telledato per 1. oktober 2022. Tabellen viser forventa tal på mjølkekyr ved inngangen til kvar månad. I 2023 er det venta ein reduksjon i mjølkekyr på 2,6 %.

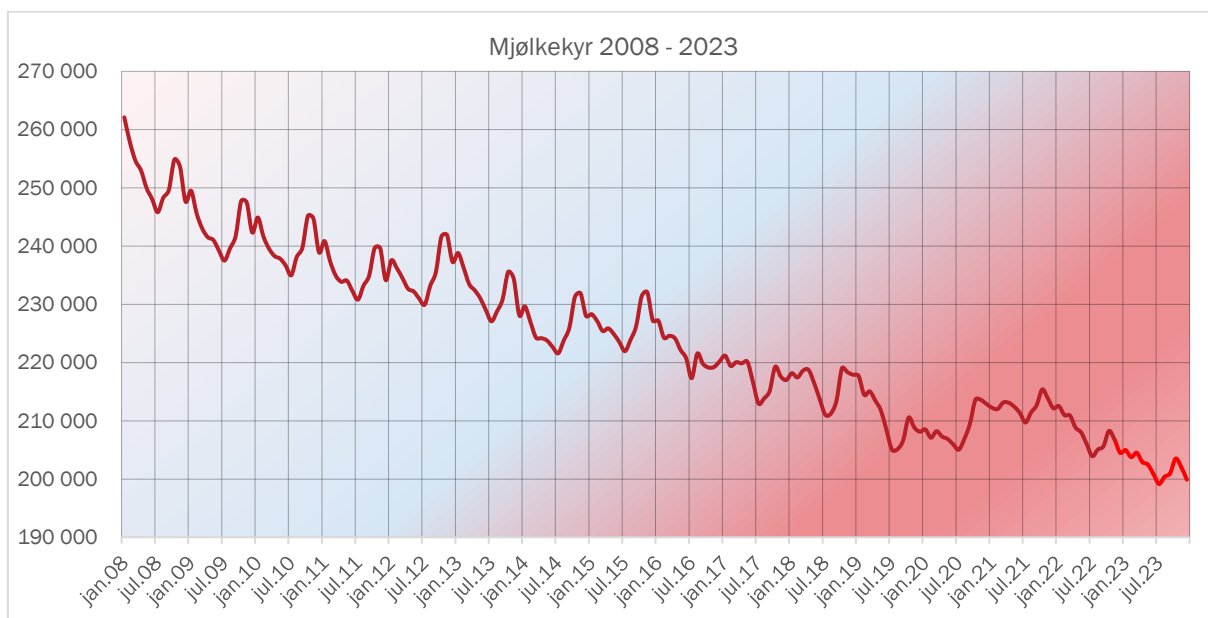

Avdrått

Gjennomsnittleg dagsavdrått i kukontrollen (kg mjølk per ku og dag)

								Endring frå forrige år					
	2017	2018	2019	2020	2021	2022	2023	2018	2019	2020	2021	2022	2023
Jan	26.53	26.53	27.31	27.14	27.13	27.08	26.26	0.0 %	2.9 %	-0.6 %	0.0 %	-0.2 %	-3.0 %
Febr	26.67	26.50	27.33	26.96	27.10	26.99	26.25	-0.6 %	3.1 %	-1.4 %	0.5 %	-0.4 %	-2.7 %
Mars	26.42	26.14	27.19	26.61	27.06	26.68	25.83	-1.1 %	4.0 %	-2.1 %	1.7 %	-1.4 %	-3.2 %
Apr	26.09	26.02	26.97	26.48	26.76	26.42	25.76	-0.3 %	3.7 %	-1.8 %	1.1 %	-1.3 %	-2.5 %
Mai	25.90	25.95	26.68	26.25	26.55	26.24	25.58	0.2 %	2.8 %	-1.6 %	1.1 %	-1.2 %	-2.5 %
Jun	25.63	25.65	26.20	25.88	26.31	25.92	25.35	0.1 %	2.1 %	-1.2 %	1.7 %	-1.5 %	-2.2 %
Jul	25.22	25.42	25.62	25.58	25.83	25.64	25.26	0.8 %	0.8 %	-0.2 %	1.0 %	-0.7 %	-1.5 %
Aug	24.76	25.17	25.24	25.28	25.50	25.07	24.94	1.7 %	0.3 %	0.2 %	0.9 %	-1.7 %	-0.5 %
Sept	24.57	25.14	24.86	25.11	25.26	24.79	24.72	2.3 %	-1.1 %	1.0 %	0.6 %	-1.9 %	-0.3 %
Okt	24.84	25.66	25.15	25.56	25.61	24.92	24.85	3.3 %	-2.0 %	1.6 %	0.2 %	-2.7 %	-0.3 %
Nov	25.52	26.45	26.02	26.33	26.27	25.71	25.63	3.6 %	-1.6 %	1.2 %	-0.2 %	-2.1 %	-0.3 %
Des	26.07	27.05	26.77	27.00	26.75	26.02	26.15	3.8 %	-1.0 %	0.9 %	-0.9 %	-2.7 %	0.5 %
Gj.snitt	25.69	25.97	26.28	26.18	26.34	25.96	25.55	1.1 %	1.2 %	-0.4 %	0.6 %	-1.5 %	-1.6 %

I prognosa er det forutsett ein reduksjon i avdrått på 1,6 % i 2023.

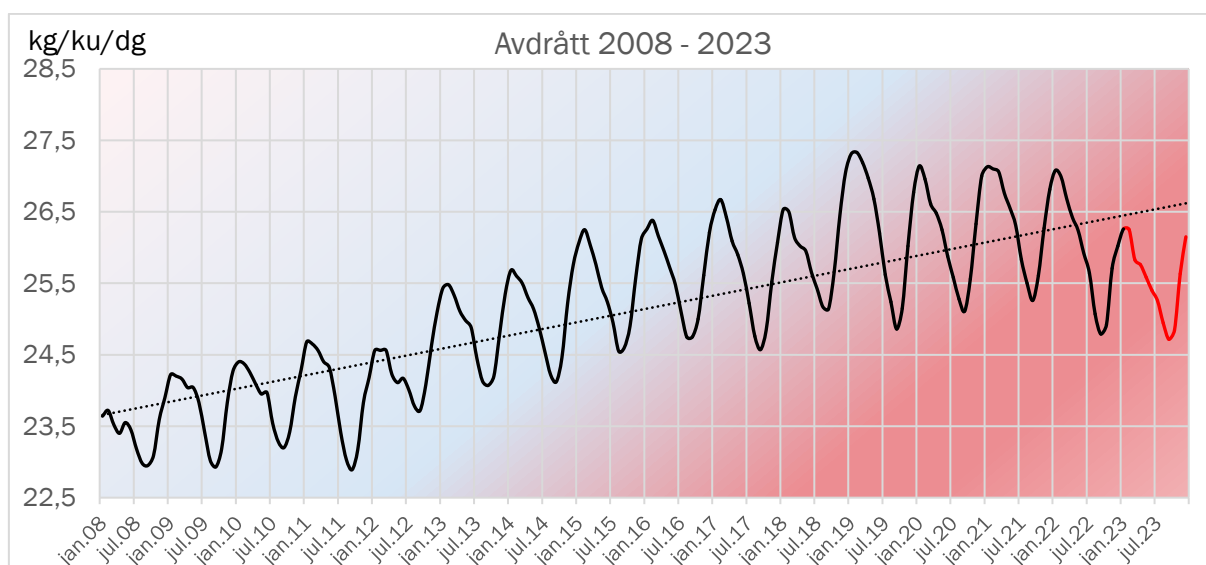

April 2023