

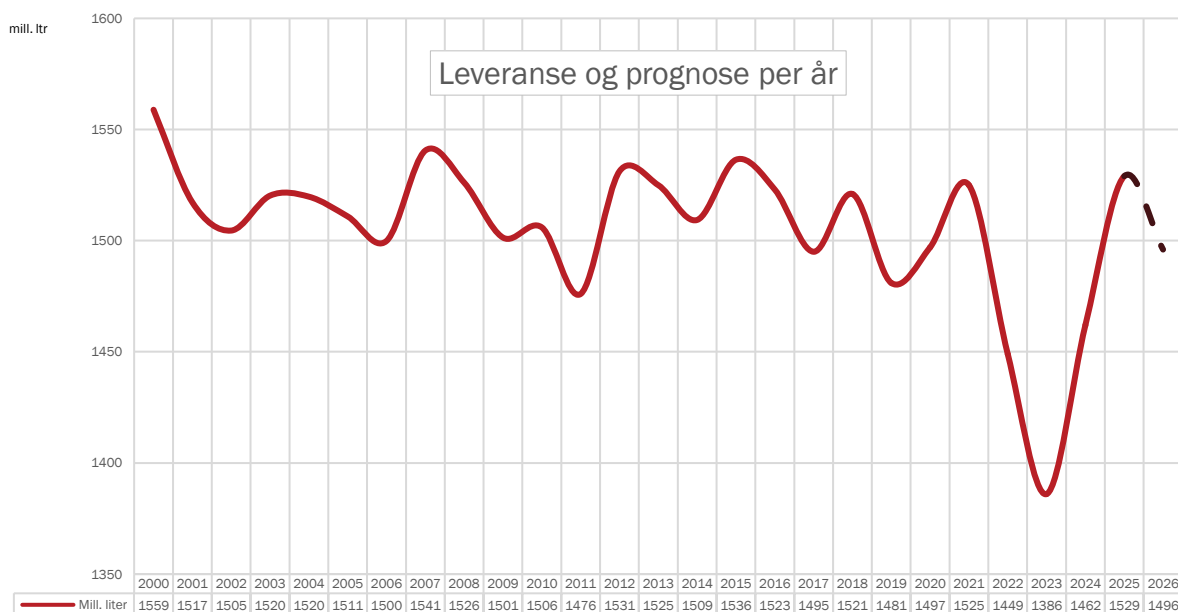

## Landsprognose for leveranse av kumjøl

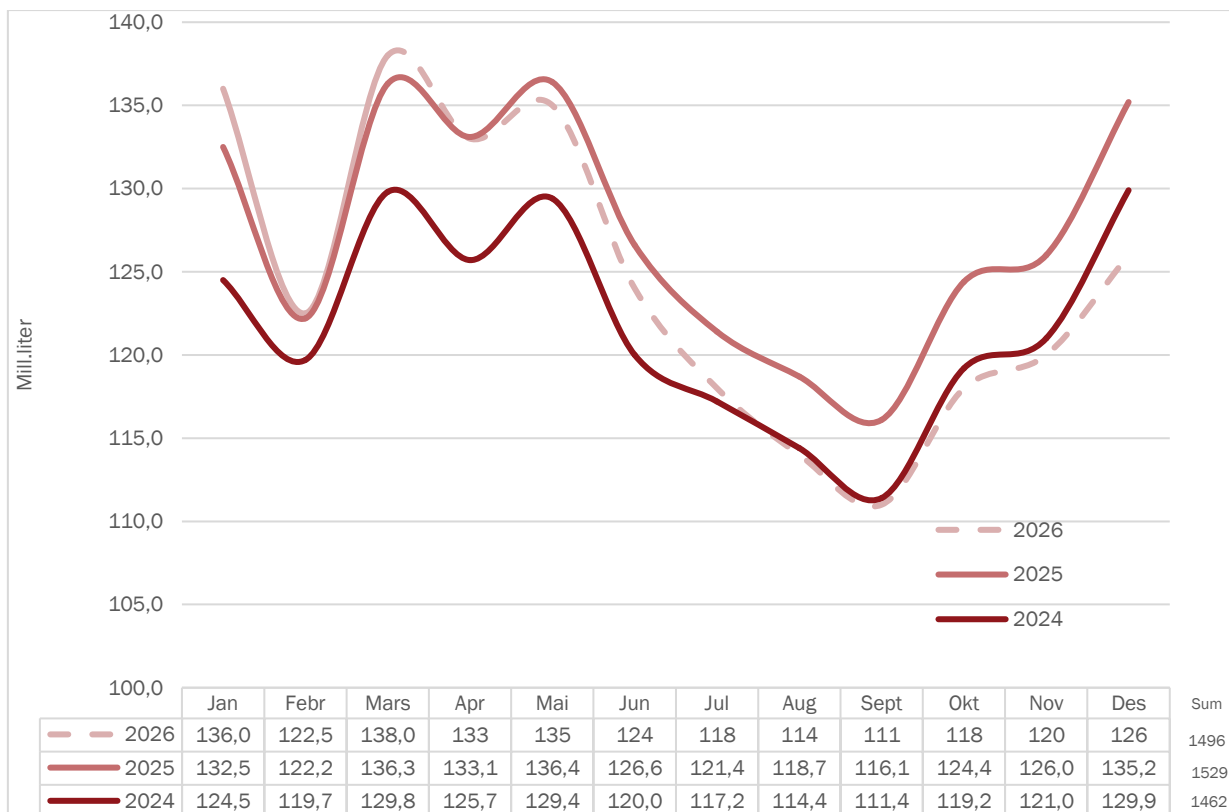

## Innhald

Prognose kumjølkk.....	2
Prognoseendringar 2025, mill. liter .....	3
Prognose økologisk mjølkk .....	3
Prognose feittprosent.....	5
Prognose proteinprosent .....	6
Vedlegg .....	7
Kvoter og kvotefylling.....	7
Utvikling i kutal (mjølkekyr og ammekyr) .....	7
Kalvingar (mjølkekyr) .....	8
Kuslakting.....	8
Mjølkekyr.....	9
Avdrått.....	10

Alle raude tal i tabellane er prognosetal, medan faktiske tal er svarte. I grafane er prognosetala markert med stipla linjer og faktiske tal med heiltrekte linjer i ulike fargar for kvart år.

## Prognose kumjølkk

Forh.tal	0.96 -> 1.05	1.07	0.99	0.95-> 0.99	1.02- >1.04->fri	1.20	1.01			
	2020	2021	2022	2023	2024	2025	2026	2024	2025	2026
Jan	131.6	135.9	134.7	123.9	124.5	132.5	136.0	0.5 %	6.4 %	2.6 %
Febr	123.8	124.9	123.1	113.2	119.7	122.2	122.5	5.7 %	2.1 %	0.2 %
Mars	133.3	141.3	136.3	124.8	129.8	136.3	138.0	4.0 %	5.0 %	1.2 %
Apr	129.9	135.9	129.9	120.0	125.7	133.1	133	4.8 %	5.9 %	-0.1 %
Mai	131.5	137.2	131.3	122.9	129.4	136.4	135	5.3 %	5.4 %	-1.0 %
Jun	122.5	126.7	120.2	114.0	120.0	126.6	124	5.3 %	5.5 %	-2.1 %
Jul	116.8	119.5	112.7	110.4	117.2	121.4	118	6.2 %	3.6 %	-2.8 %
Aug	113.2	115.6	108.7	107.1	114.4	118.7	114	6.8 %	3.8 %	-4.0 %
Sept	112.4	112.8	105.3	104.5	111.4	116.1	111	6.6 %	4.2 %	-4.4 %
Okt	122.5	121.3	111.9	111.4	119.2	124.4	118	7.0 %	4.4 %	-5.1 %
Nov	125.0	123.7	114.5	112.9	121.0	126.0	120	7.2 %	4.1 %	-4.8 %
Des	134.4	130.7	119.8	120.6	129.9	135.2	126	7.7 %	4.1 %	-6.8 %
<b>Sum</b>	<b>1 496.9</b>	<b>1 525.5</b>	<b>1 448.4</b>	<b>1 385.7</b>	<b>1 462.2</b>	<b>1 528.9</b>	<b>1 496</b>	<b>5.5 %</b>	<b>4.6 %</b>	<b>-2.2 %</b>
Kv.fylling	88.1	90.1	92.4	88.4		80.4	93.2			

Leveransen i mars var på 138.0 mill. liter, og det er 1,7 (1,2 %) mill. liter meir enn i mars i fjor. Prognosa satt i desember 2025 var på 137 mill. liter (masterprognose), og det gir eit avvik på +0,7 % (+1,0 mill. liter). Høgare avdrått enn forutsett i prognosa i desember er årsak til auka volum i forhold til i prognosa i vinter.

Forholdstalet for 2026 er 1,01. Prognosa er heva for april og mai med 2 mill. liter kvar og totalvolum for året er 1496 mill. liter. Kvotefyllinga er berekna til 93,2 %.

Med føresetning om eit avvik på +/- 1 % første halvår og +/- 2 % for andre halvår vil forventna volum bli mellom 1477 og 1514 mill. liter.

## Prognoseendringar 2026, mill. liter

	Prognosetidspunkt					Leveranse	Avvik *		Rullerande avvik**	
	des.25	jan.26	feb.26	mar.26	apr.26		ltr	%	ltr	%
jan.26	138	137				136.0	-2.0	-1.4 %	-0.8	-0.2
feb.26	124	124	123			122.5	-1.5	-1.2 %	-1.3	-0.3
mar.26	137	137	136	136		138.0	1.0	0.7 %	0.5	0.13
apr.26	132	132	131	131	133					
mai.26	134	134	133	133	135					
jun.26	124	124	124	124	124					
jul.26	117	117	118	118	118					
aug.26	113	113	114	114	114					
sep.26	109	110	111	111	111					
okt.26	117	117	118	118	118					
nov.26	119	119	120	120	120					
des.26	126	126	126	126	126					
Pr. mars	399					396.5	-2.5	-0.6 %	-0.5	-0.13
Året 2026	1 490	1 490	1 490	1 490	1 496	* Avvik er diff. mellom levert og prognose per des. 2025			**Siste 3 mnd, diff. mellom levert og prognose og totalt	

Prognose-tidspunkt	Mill. ltr	Endringar	Årsak til endring	Kommentar
des.25	1 490			Masterprognose 2026
jan.26	1 490	0		Justert fordelinga av volum gjennom året
feb.26	1 490	0		
mar.26	1 490	0		
apr.26	1 496	6	Høgare avdrått enn forutsett	

## Prognose økologisk mjølk

	2021	2022	2023	2024	2025	2026	2024	2025	2026
Jan	4.35	4.05	3.65	3.63	3.69	3.74	-0.5 %	1.7 %	1.4 %
Febr	4.01	3.73	3.35	3.47	3.38	3.44	3.6 %	-2.6 %	1.8 %
Mars	4.38	4.18	3.70	3.80	3.79	3.93	2.7 %	-0.3 %	3.7 %
Apr	4.25	3.93	3.63	3.83	3.70	3.8	5.5 %	-3.4 %	2.7 %
Mai	4.28	4.07	3.80	3.95	3.83	3.9	3.9 %	-3.0 %	1.8 %
Jun	4.04	3.81	3.61	3.59	3.69	3.7	-0.6 %	2.8 %	0.3 %
Jul	3.92	3.63	3.59	3.70	3.55	3.4	3.1 %	-4.1 %	-4.2 %
Aug	3.84	3.58	3.41	3.53	3.54	3.4	3.5 %	0.3 %	-4.0 %
Sept	3.66	3.36	3.26	3.47	3.46	3.3	6.4 %	-0.3 %	-4.6 %
Okt	3.72	3.41	3.28	3.45	3.45	3.3	5.2 %	0.0 %	-4.3 %
Nov	3.76	3.39	3.25	3.49	3.48	3.4	7.4 %	-0.3 %	-2.3 %
Des	3.94	3.58	3.31	3.76	3.87	3.6	13.6 %	2.9 %	-7.0 %
<b>Sum</b>	<b>48.1</b>	<b>44.7</b>	<b>41.8</b>	<b>43.7</b>	<b>43.4</b>	<b>42.9</b>	<b>4.4 %</b>	<b>-0.5 %</b>	<b>-1.2 %</b>
<b>Akk. Mar.</b>	<b>12.74</b>	<b>11.96</b>	<b>10.70</b>	<b>10.90</b>	<b>10.86</b>	<b>11.11</b>			

April 2026

Leveransen av økologisk mjølk i april var på 3,93 mill. liter. Dette er 3,7 % (140 000 liter) meir enn i mars i fjor. Siste prognose var på 3,8 mill. liter for mars, og det gir eit avvik på 3,4 % (130 000 liter).

For 2026 er forholdstalet 1,01 også for økologisk produksjon. Prognosa for økologisk er heva for april, mai og juni med respektive 0,1, 0,2 og 0,1 mill. liter. Det er venta ein reduksjon i produksjonen utover året, og prognosevolumet er på 42,9 mill. liter. Det er teikna nye kontraktar for økologisk produksjon, og tala reflekterer ikkje fullt ut oppstart av nye produsentar i 2026. Med eit avvik på +/- 1 % første halvår og +/- 2 % for andre halvår vil det gi eit intervall mellom 41,9 og 42,9 mill. liter.

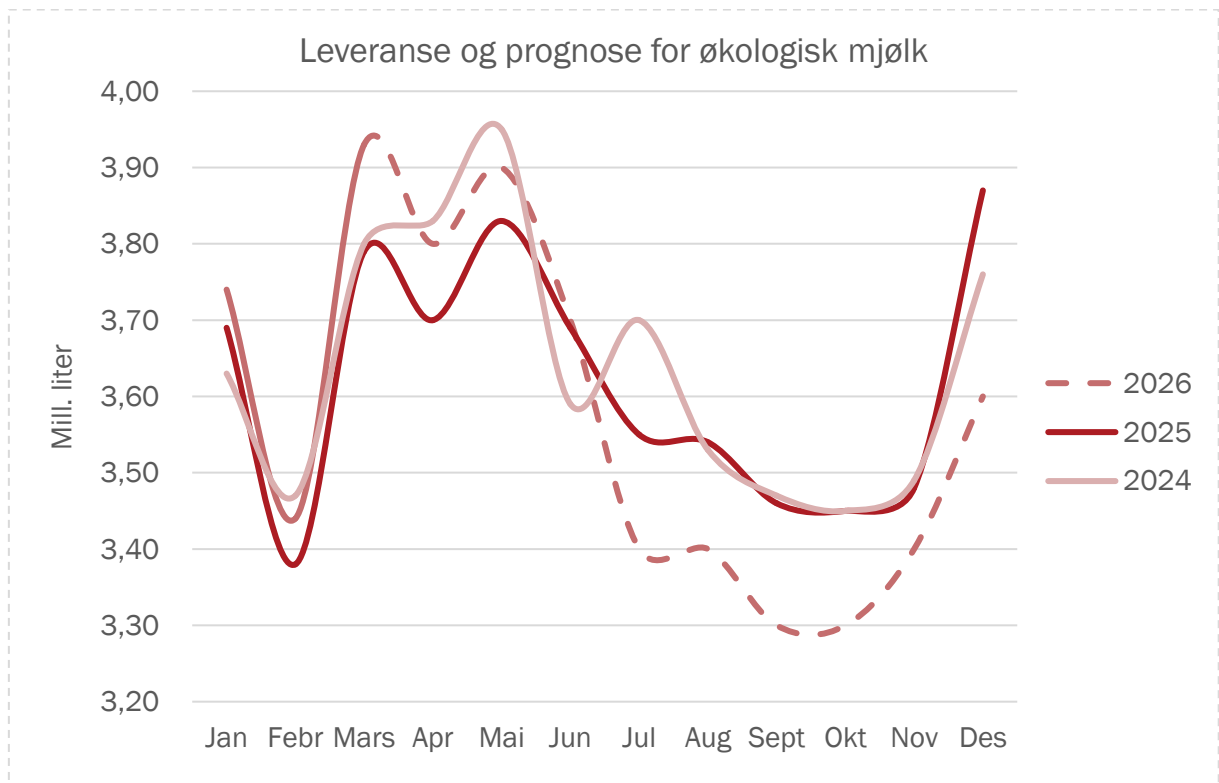

## Prognose feittprosent

	2020	2021	2022	2023	2024	2025	2026	2024	2025	2026
Jan	4.34	4.43	4.37	4.39	4.47	4.44	4.55	1.8 %	-0.7 %	2.5 %
Febr	4.31	4.46	4.38	4.39	4.44	4.47	4.61	1.1 %	0.7 %	3.1 %
Mars	4.38	4.43	4.43	4.46	4.44	4.43	4.55	-0.4 %	-0.2 %	2.7 %
Apr	4.39	4.46	4.44	4.45	4.44	4.45	4.55	-0.2 %	0.2 %	2.2 %
Mai	4.38	4.36	4.43	4.43	4.37	4.42	4.46	-1.4 %	1.1 %	0.9 %
Jun	4.31	4.29	4.38	4.36	4.33	4.36	4.35	-0.7 %	0.7 %	-0.2 %
Jul	4.31	4.27	4.34	4.31	4.36	4.29	4.33	1.2 %	-1.6 %	0.9 %
Aug	4.31	4.27	4.34	4.33	4.34	4.31	4.34	0.2 %	-0.7 %	0.7 %
Sept	4.39	4.37	4.38	4.40	4.40	4.42	4.39	0.0 %	0.5 %	-0.7 %
Okt	4.43	4.40	4.43	4.46	4.48	4.53	4.45	0.4 %	1.1 %	-1.8 %
Nov	4.43	4.46	4.41	4.48	4.46	4.52	4.46	-0.4 %	1.3 %	-1.3 %
Des	4.38	4.42	4.43	4.47	4.44	4.51	4.45	-0.7 %	1.6 %	-1.3 %
<b>Gj.snitt</b>	<b>4.36</b>	<b>4.39</b>	<b>4.40</b>	<b>4.41</b>	<b>4.41</b>	<b>4.43</b>	<b>4.46</b>	<b>0.1 %</b>	<b>0.4 %</b>	<b>0.7 %</b>

Feittprosenten i mars var på 4,55 %. Dette er 2,7 % høgare (0,10 %-poeng) enn i mars i fjor. Det er 0,05 % poeng lågare enn siste prognose.

Prognosa for feittprosent er ikkje endra sidan førre prognose. Gjennomsnittleg feittprosenten er berekna til 4,46 %. Med eit avvik på +/- 1 % vil prognosa ligge mellom 4.42 og 4.49 %. Prognosa for feittprosent er estimert som gjennomsnitt av siste to år, men med korrigerings for venta nivå for inneverande fôrsesong.

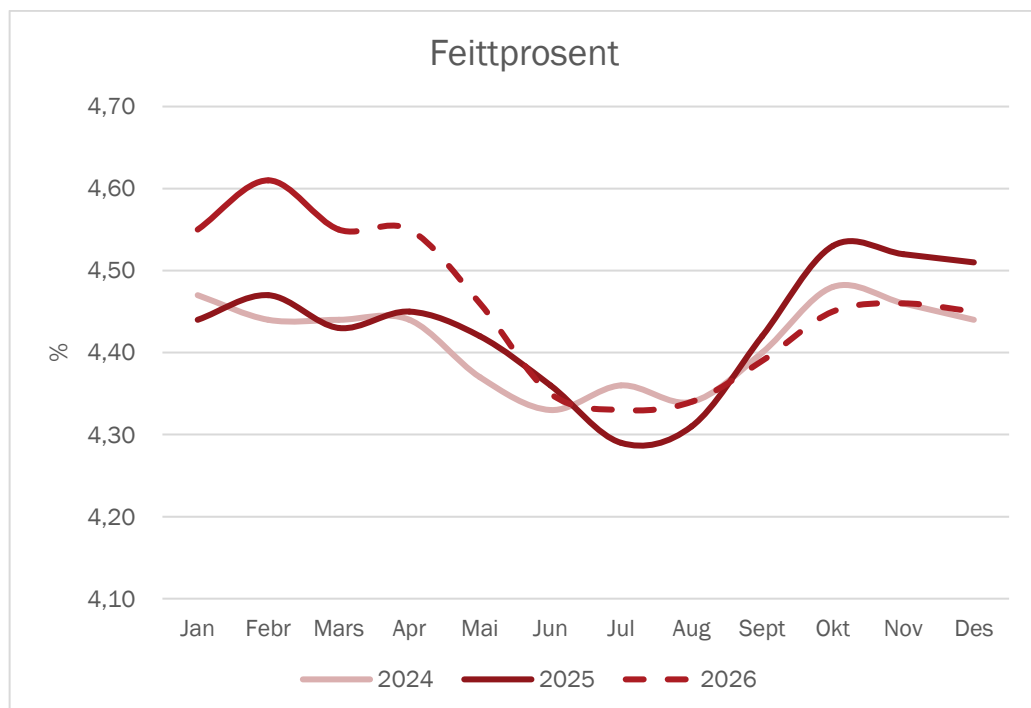

April 2026

## Prognose proteinprosent

	2020	2021	2022	2023	2024	2025	2026	2024	2025	2026
Jan	3.42	3.52	3.52	3.47	3.57	3.52	3.59	2.9 %	-1.4 %	2.0 %
Febr	3.40	3.56	3.51	3.45	3.54	3.51	3.61	2.6 %	-0.8 %	2.8 %
Mars	3.43	3.52	3.52	3.47	3.52	3.51	3.53	1.4 %	-0.3 %	0.6 %
Apr	3.44	3.52	3.51	3.47	3.53	3.50	3.52	1.7 %	-0.8 %	0.6 %
Mai	3.44	3.46	3.48	3.45	3.48	3.47	3.50	0.9 %	-0.3 %	0.9 %
Jun	3.40	3.42	3.47	3.44	3.46	3.46	3.46	0.6 %	0.0 %	0.0 %
Jul	3.42	3.44	3.44	3.43	3.46	3.43	3.45	0.9 %	-0.9 %	0.6 %
Aug	3.47	3.50	3.47	3.50	3.50	3.46	3.47	0.0 %	-1.1 %	0.3 %
Sept	3.55	3.55	3.52	3.53	3.53	3.51	3.54	0.0 %	-0.6 %	0.9 %
Okt	3.55	3.52	3.51	3.59	3.57	3.58	3.56	-0.6 %	0.3 %	-0.6 %
Nov	3.53	3.53	3.49	3.61	3.56	3.61	3.56	-1.4 %	1.4 %	-1.4 %
Des	3.50	3.56	3.50	3.60	3.54	3.59	3.55	-1.7 %	1.4 %	-1.1 %
<b>Gj.snitt</b>	<b>3.46</b>	<b>3.51</b>	<b>3.50</b>	<b>3.50</b>	<b>3.52</b>	<b>3.51</b>	<b>3.53</b>	<b>0.6 %</b>	<b>-0.2 %</b>	<b>0.5 %</b>

Proteinprosenten var på 3,53 % i mars. Dette er 0,6 % (0,02 %-poeng) opp i forhold til mars i fjor, men 0,08 %-poeng lågare enn forrige prognose. Prognosa er justert ned med 0,04 %-poeng for april og 0,02 %-poeng i mai. Gjennomsnitt for året er berekna til 3,53 %. Med eit avvik på +/- 1 % vil prognosa ligge mellom 3.50 og 3.55 %. Talet for gjennomsnittleg proteinprosent for året er vekta mot månadsleveransen i tabellen. Prognosa for proteinprosenten er estimert som gjennomsnitt av siste to åra med korrigeringar for inneverande førsesong.

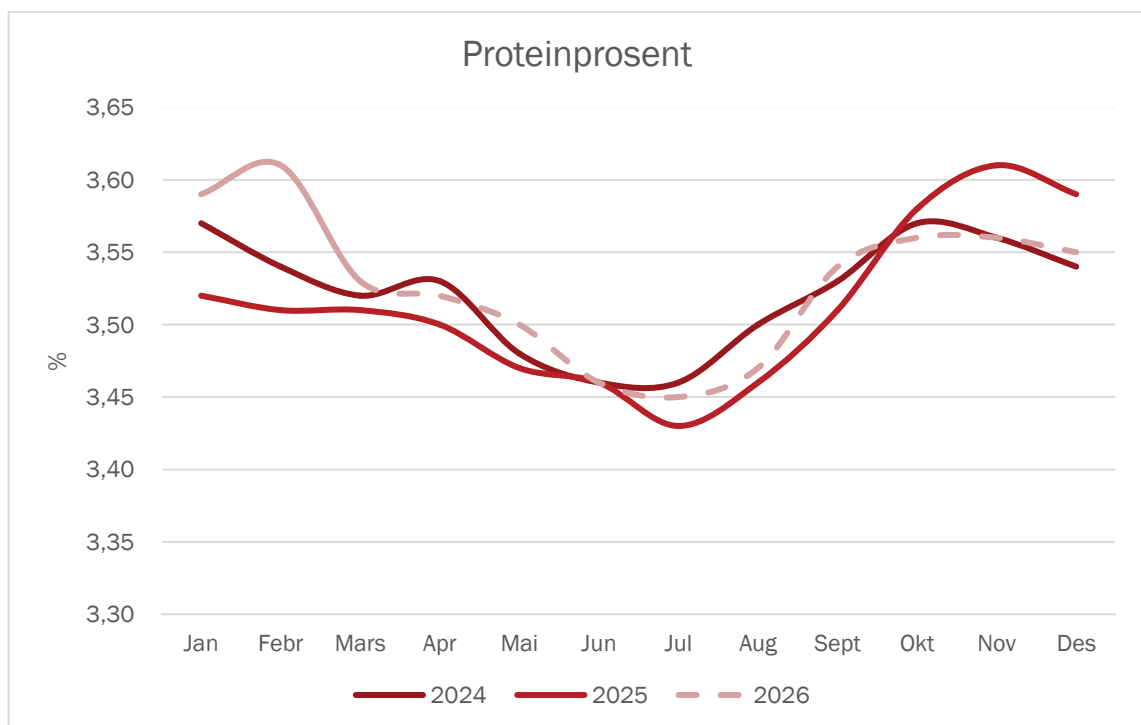

April 2026

## Vedlegg

### Kvoter og kvotefylling

	2020	2021	2022	2023	2024	2025	2026
Ant. eigedomar	12 078	11 574	11 474	11 416	11 101	10 353	10 286
Ant. foretak	7 424	6 999	6 833	6 629	6 491	6 355	6 197
Aktiv grunnkvote, mill. ltr	1 618	1 583	1 583	1 583	1 582	1 585	1 585
Forholdstall	-4/+1/+5 %	7 %	-1 %	-5/-1	+2/+4 % - fri	1.20	1.01
Disponibel kvote, mill. ltr	1 698	1 692	1 567	1 567	1 645	1 902	1 605
Snitt disp. kvote, ltr	228 767	241 764	229 282	226 975	248 447	298 281	257 491
Produksjon, mill. ltr	1 497	1 526	1 448	1 386	1 462	1 529	1 496
Kvotefylling	88.2 %	90.2 %	92.4 %	88.4 %		80.4 %	93.2 %

Kilde: Landbruksdirektoratet

I 2024 vart forholdstalet satt til 1,02, men heva til 1,04 i februar. I starten på juni vart overproduksjonsavgifta fjerna for 2024, noko som i praksis betyr fri produksjon. I 2025 var forholdstalet 1,20, og i 2026 er forholdstalet satt til 1,01. Det er små endringar i grunnkvota frå 2021 til 2025.

I 2024 var det 1034 produsentar som selde kvote, og det utgjorde 98,1 mill. liter. Av disse var ca. 200 aktive produsentar.

I 2025 var det 70 produsentar som selde til saman 6,18 mill. liter kvote.

### Utvikling i kutsal (mjølkekyr og ammekyr)

	1 000 stk per 1. januar, per 1.mars frå 2018						Endring frå føregåande år				
	2020	2021	2022	2023	2024	2025	2021	2022	2023	2024	2025
Mjølkekyr	207.7	213.1	210.9	203.3	201.8	208.0	2.6 %	-1.0 %	-3.6 %	-0.7 %	3.1 %
Ammekyr	98.2	104.8	108.4	109.3	105.5	105.2	6.7 %	3.4 %	0.8 %	-3.5 %	-0.3 %
Kyr totalt	305.9	317.9	319.3	312.6	307.3	313.2	3.9 %	0.4 %	-2.1 %	-1.7 %	1.9 %

Kilde Landbruksdirektoratet, Statistikk frå søknad om produksjonstillegg

Tal frå Landbruksdirektoratet per 1. mars 2025 viser at talet på mjølkekyr auka kraftig (+6200 dyr/+3.1 %) i forhold til året før. Talet på ammekyr har vore stabilt dei siste to åra etter ein kraftig nedgang frå 2023 til 2024 (-3800 dyr/-3,5 %).

## Kalvingar (mjølkekyr)

	2020	2021	2022	2023	2024	2025	2026	Endringar sidan foi		
								2024	2025	2026
Jan	17 046	17 260	17 128	16 135	15 745	16 159	15 731	-2.4 %	2.6 %	-2.6 %
Febr	15 092	15 121	14 705	14 356	14 131	13 978	14 271	-1.6 %	-1.1 %	2.1 %
Mars	14 112	13 685	13 764	13 435	13 309	13 528	13 496	-0.9 %	1.6 %	-0.2 %
Apr	12 279	12 515	12 130	11 970	12 014	12 325	11 469	0.4 %	2.6 %	-6.9 %
Mai	11 993	12 631	12 632	12 231	12 340	12 568	11 826	0.9 %	1.8 %	-5.9 %
Jun	12 432	12 940	12 866	12 420	12 232	12 414	12 387	-1.5 %	1.5 %	-0.2 %
Jul	16 276	16 556	16 332	15 558	15 098	15 687	15 613	-3.0 %	3.9 %	-0.5 %
Aug	20 133	20 077	19 749	18 784	18 058	18 441	18 083	-3.9 %	2.1 %	-1.9 %
Sept	26 756	26 207	25 785	24 210	22 922	23 724	23 427	-5.3 %	3.5 %	-1.3 %
Okt	24 161	23 673	23 285	22 240	21 462	21 797	21 405	-3.5 %	1.6 %	-1.8 %
Nov	19 340	18 742	18 148	17 520	17 692	17 591	17 318	1.0 %	-0.6 %	-1.6 %
Des	18 653	18 608	17 470	16 963	16 760	17 047	16 788	-1.2 %	1.7 %	-1.5 %
<b>Sum</b>	<b>208 274</b>	<b>208 013</b>	<b>203 994</b>	<b>195 822</b>	<b>191 764</b>	<b>195 261</b>	<b>191 814</b>	<b>-2.1 %</b>	<b>1.8 %</b>	<b>-1.8 %</b>

Prognosa for delar av 2026 byggjer på opplysningar om insemineringsdata for 2025. I 2025 var det ein auke i tal kalvingar på 1,8 %, men det er venta ein nedgang på 1,8 % i 2026.

## Kuslakting

	2020	2021	2022	2023	2024	2025	2026	2024	2025	2026
Febr	5 487	5 207	6 043	5 264	4 421	4 328	4 720	-16.0 %	-2.1 %	9.1 %
Mars	6 693	5 604	7 364	6 433	4 572	5 407	6 759	-28.9 %	18.3 %	25.0 %
Apr	4 562	4 848	4 552	4 647	5 454	4 150	4 565	17.4 %	-23.9 %	10.0 %
Mai	4 538	4 978	5 603	5 294	4 612	4 436	4 880	-12.9 %	-3.8 %	10.0 %
Jun	4 493	5 557	5 688	4 996	4 218	4 926	5 419	-15.6 %	16.8 %	10.0 %
Jul	3 869	4 346	4 549	3 815	3 897	4 288	4 717	2.1 %	10.0 %	10.0 %
Aug	5 311	6 513	6 772	5 264	4 631	4 992	5 491	-12.0 %	7.8 %	10.0 %
Sept	6 612	7 572	7 184	5 292	5 430	6 202	6 822	2.6 %	14.2 %	10.0 %
Okt	8 991	9 960	9 985	9 409	9 358	9 778	10 756	-0.5 %	4.5 %	10.0 %
Nov	7 818	8 357	8 881	7 460	7 025	7 916	8 708	-5.8 %	12.7 %	10.0 %
Des	7 309	6 202	6 250	5 643	5 530	6 245	6 870	-2.0 %	12.9 %	10.0 %
<b>Sum</b>	<b>73 686</b>	<b>76 197</b>	<b>81 072</b>	<b>71 092</b>	<b>66 255</b>	<b>69 068</b>	<b>77 387</b>	<b>-6.8 %</b>	<b>4.2 %</b>	<b>12.0 %</b>

Slaktedata for mjølkekyr er henta frå månadsstatistikkar frå kukontrollen. Prognosa er basert på slakta kyr førre år. I 2025 auka slaktinga med 4,2 % i forhold til året før, og det er venta ein større auke i 2026 (+12,0 %).

## Mjølkekyr

	2020	2021	2022	2023	2024	2025	2026	2024	2025	2026
Jan	208 236	212 225	212 527	203 982	201 562	206 451	205 770	-1.2 %	2.4 %	-0.3 %
Febr	206 892	212 020	210 959	202 483	200 394	206 613	204 143	-1.0 %	3.1 %	-1.2 %
Mars	207 690	213 134	210 901	202 895	201 571	208 280	205 200	-0.7 %	3.3 %	-1.5 %
Apr	206 609	213 042	208 821	201 559	202 418	207 817	203 962	0.4 %	2.7 %	-1.9 %
Mai	206 205	212 313	208 005	200 539	200 978	207 220	203 262	0.2 %	3.1 %	-1.9 %
Jun	205 444	211 190	205 997	198 664	200 189	206 114	202 080	0.8 %	3.0 %	-2.0 %
Jul	204 810	209 528	203 923	197 094	199 713	204 422	200 477	1.3 %	2.4 %	-1.9 %
Aug	206 979	211 207	205 059	198 629	201 373	205 341	201 530	1.4 %	2.0 %	-1.9 %
Sept	209 498	212 388	205 598	200 252	203 726	206 917	203 060	1.7 %	1.6 %	-1.9 %
Okt	213 473	215 076	208 250	204 127	207 334	209 503	205 500	1.6 %	1.0 %	-1.9 %
Nov	213 331	213 723	206 789	202 956	205 933	207 522	202 706	1.5 %	0.8 %	-2.3 %
Des	212 583	212 154	204 538	201 994	205 471	205 850	200 452	1.7 %	0.2 %	-2.6 %
<b>Gj.snitt</b>	<b>208 479</b>	<b>212 333</b>	<b>207 614</b>	<b>201 264</b>	<b>202 555</b>	<b>206 837</b>	<b>203 178</b>	<b>0.6 %</b>	<b>2.1 %</b>	<b>-1.8 %</b>

Siste tal på mjølkekyr er med frå telledato med foreløpige tal per 1. oktober 2025. Tabellen viser forventa tal på mjølkekyr ved inngangen til kvar måned. I 2025 er det venta ein auke i mjølkekyr på 2,1 %, medan det i 2026 er venta ein reduksjon i tal mjølkekyr på 1,8 %.

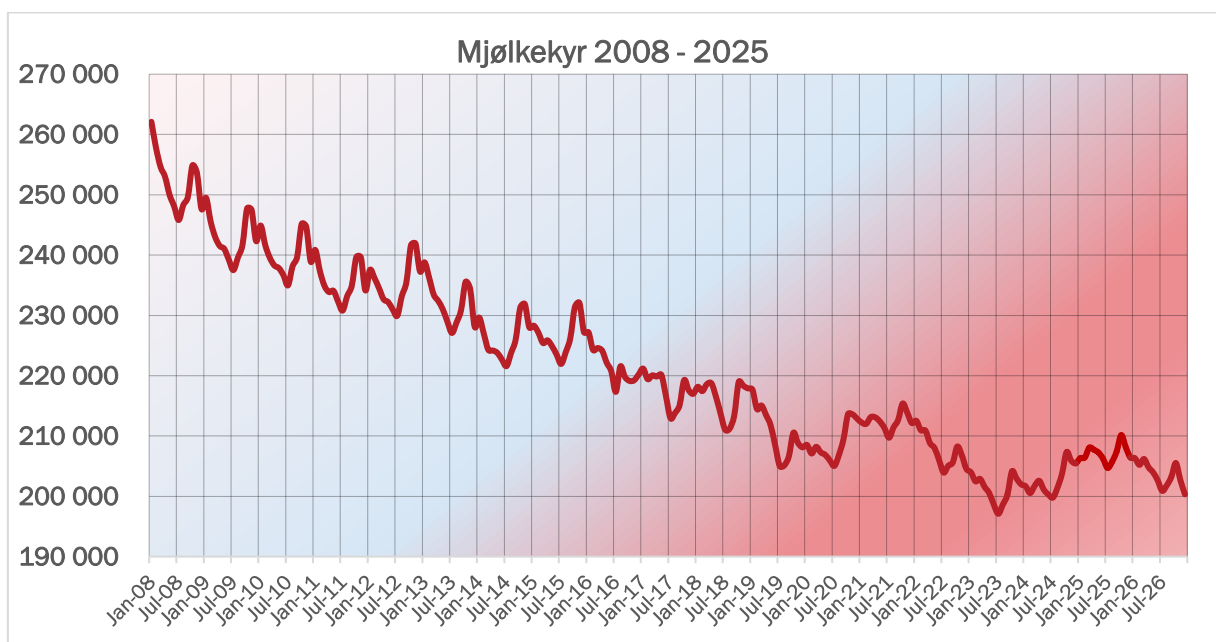

## Avdrått

Gjennomsnittleg dagsavdrått i kukontrollen (kg mjølk per ku og dag)

	2020	2021	2022	2023	2024	2025	2026	2024	2025	2026
Jan	27.14	27.13	27.08	26.26	26.44	27.06	28.11	0.7 %	2.3 %	3.9 %
Febr	26.96	27.10	26.99	26.25	26.54	27.21	28.00	1.1 %	2.5 %	2.9 %
Mars	26.61	27.06	26.68	25.78	26.44	27.10	27.91	2.6 %	2.5 %	3.0 %
Apr	26.48	26.76	26.42	25.57	26.34	27.15	27.77	3.0 %	3.1 %	2.3 %
Mai	26.25	26.55	26.24	25.48	26.49	27.02	27.56	4.0 %	2.0 %	2.0 %
Jun	25.88	26.31	25.92	25.35	26.12	26.82	27.22	3.0 %	2.7 %	1.5 %
Jul	25.58	25.83	25.64	25.32	25.88	26.38	26.64	2.2 %	1.9 %	1.0 %
Aug	25.28	25.50	25.07	24.89	25.55	26.33	26.07	2.7 %	3.1 %	-1.0 %
Sept	25.11	25.26	24.79	24.73	25.29	26.22	25.83	2.3 %	3.7 %	-1.5 %
Okt	25.56	25.61	24.92	24.80	25.42	26.50	26.10	2.5 %	4.2 %	-1.5 %
Nov	26.33	26.27	25.71	25.34	26.15	27.32	26.91	3.2 %	4.5 %	-1.5 %
Des	27.00	26.75	26.02	26.01	26.84	28.03	27.61	3.2 %	4.4 %	-1.5 %
<b>Gj.snitt</b>	<b>26.18</b>	<b>26.34</b>	<b>25.96</b>	<b>25.48</b>	<b>26.12</b>	<b>26.93</b>	<b>27.14</b>	<b>2.5 %</b>	<b>3.1 %</b>	<b>0.8 %</b>

Avdrått auka med 2,5 % i 2024, og 3,1 % i 2025. Det er venta ein reduksjon i avdrått utover hausten 2026 slik at gjennomsnittleg avdråttssauke for året blir på +0,8 %.

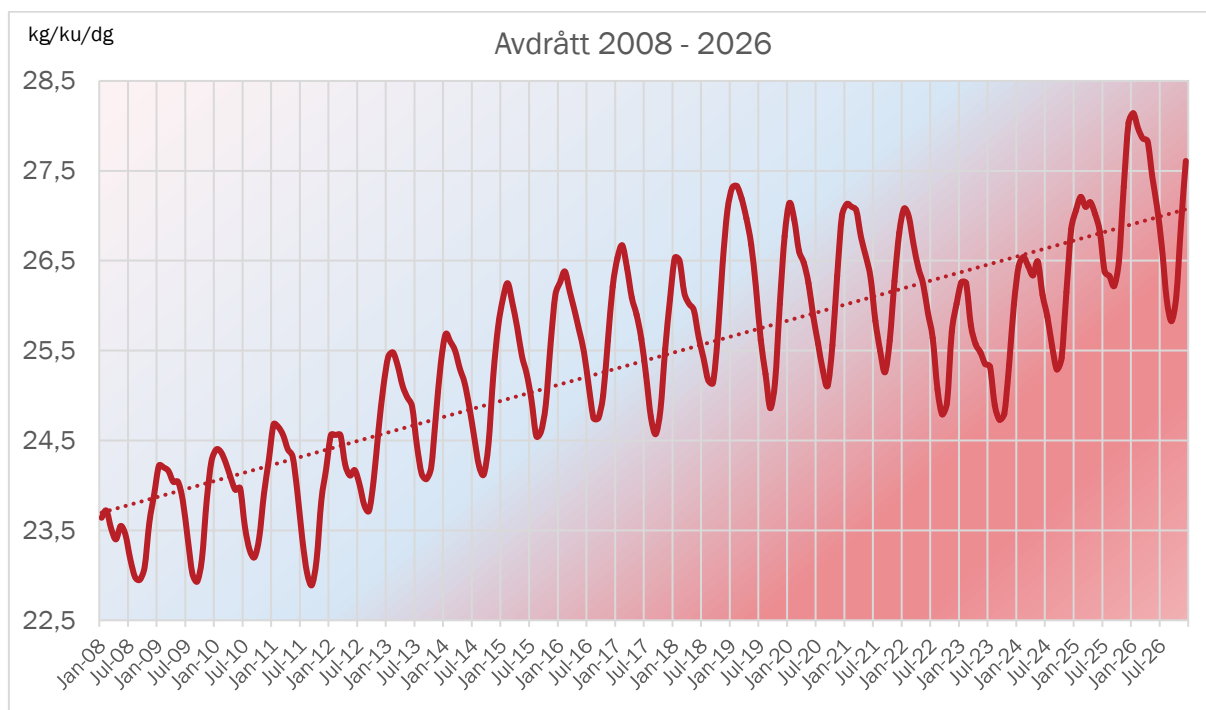

April 2026