

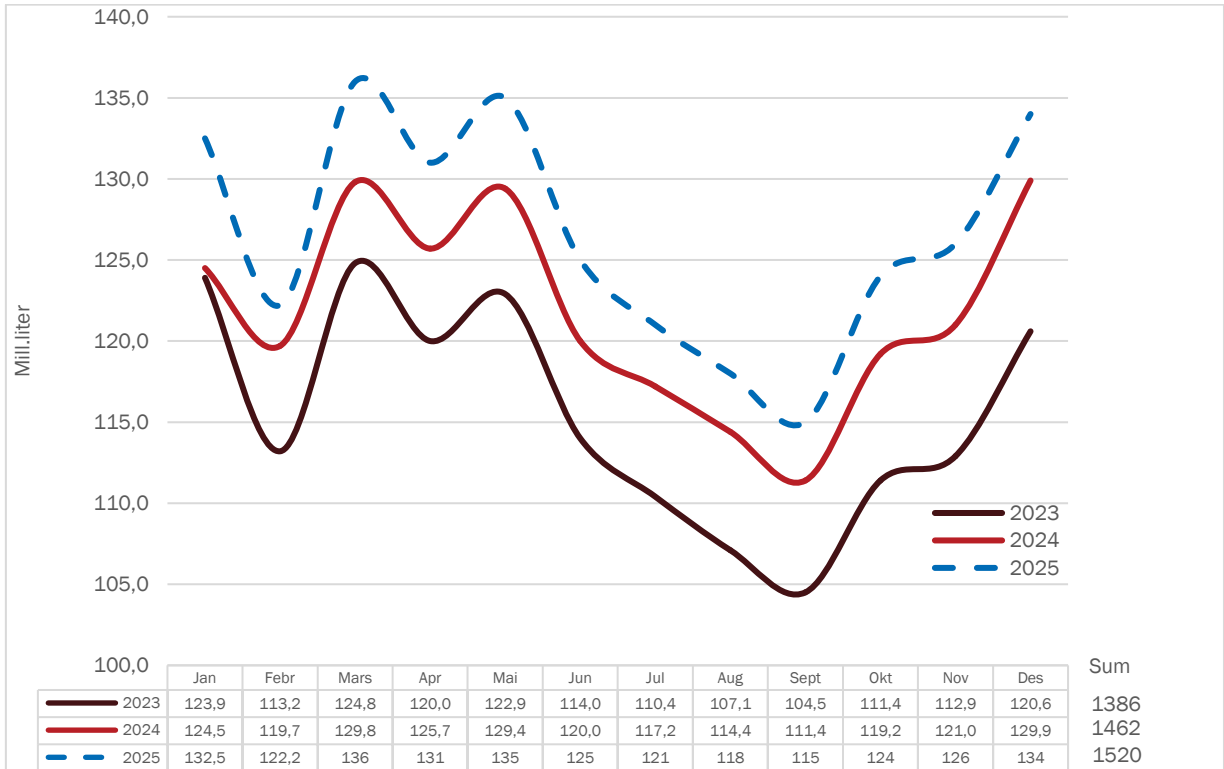

### Landsprognose for leveranse av kumjøl



mill. ltr

### Leveranse og prognose per år

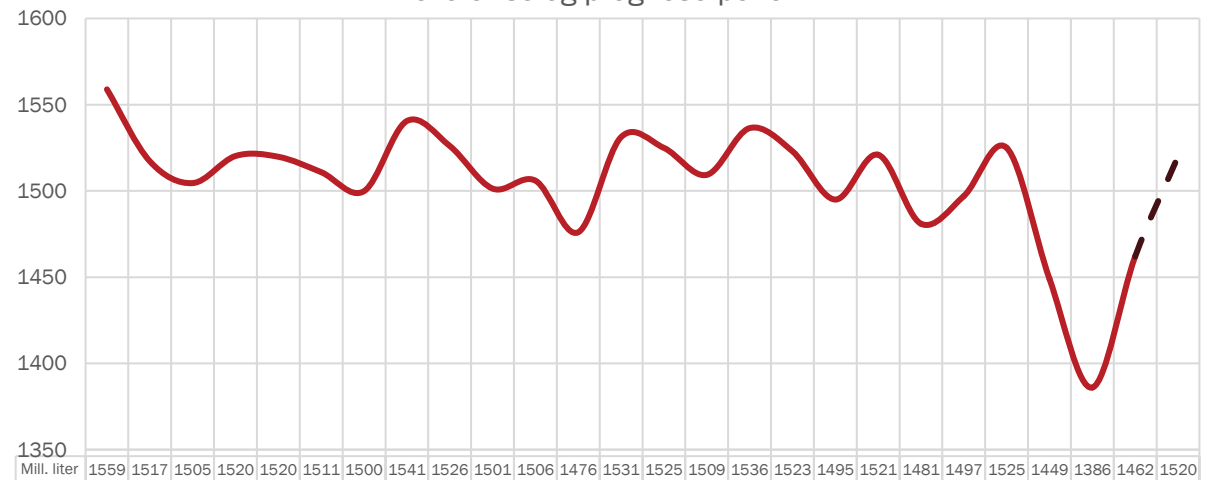

## Innhald

Prognose kumjølkk.....	2
Prognoseendringar 2025, mill. liter .....	3
Prognose økologisk mjølkk .....	4
Prognose feittprosent.....	5
Prognose proteinprosent .....	6
Vedlegg .....	7
Kvoter og kvotefylling.....	7
Utvikling i kutal (mjølkekyr og ammekyr) .....	7
Kalvingar (mjølkekyr) .....	8
Kuslakting.....	8
Mjølkekyr.....	9
Avdrått.....	10

Alle raude tal i tabellane er prognosetal, medan faktiske tal er svarte. I grafane er prognosetala markert med stipla linjer og faktiske tal med heiltrekte linjer i ulike fargar for kvart år.

## Prognose kumjølkk

Forh.tal	0.96 -> 1.05	1.07	0.99	0.95-> 0.99	1.02-> >1.04->fri	1.20	Endringar frå forrige år				
	2020	2021	2022	2023	2024	2025	2021	2022	2023	2024	2025
Jan	131.6	135.9	134.7	123.9	124.5	132.5	3.3 %	-0.9 %	-8.0 %	0.5 %	6.4 %
Febr	123.8	124.9	123.1	113.2	119.7	122.2	0.9 %	-1.4 %	-8.0 %	5.7 %	2.1 %
Mars	133.3	141.3	136.3	124.8	129.8	136	6.0 %	-3.5 %	-8.4 %	4.0 %	4.8 %
Apr	129.9	135.9	129.9	120.0	125.7	131	4.6 %	-4.4 %	-7.6 %	4.8 %	4.2 %
Mai	131.5	137.2	131.3	122.9	129.4	135	4.3 %	-4.3 %	-6.4 %	5.3 %	4.3 %
Jun	122.5	126.7	120.2	114.0	120.0	125	3.4 %	-5.1 %	-5.2 %	5.3 %	4.2 %
Jul	116.8	119.5	112.7	110.4	117.2	121	2.3 %	-5.7 %	-2.0 %	6.2 %	3.2 %
Aug	113.2	115.6	108.7	107.1	114.4	118	2.1 %	-6.0 %	-1.5 %	6.8 %	3.1 %
Sept	112.4	112.8	105.3	104.5	111.4	115	0.4 %	-6.6 %	-0.8 %	6.6 %	3.2 %
Okt	122.5	121.3	111.9	111.4	119.2	124	-1.0 %	-7.7 %	-0.4 %	7.0 %	4.0 %
Nov	125.0	123.7	114.5	112.9	121.0	126	-1.0 %	-7.4 %	-1.4 %	7.2 %	4.1 %
Des	134.4	130.7	119.8	120.6	129.9	134	-2.8 %	-8.3 %	0.7 %	7.7 %	3.2 %
<b>Sum</b>	<b>1 496.9</b>	<b>1 525.5</b>	<b>1 448.4</b>	<b>1 385.7</b>	<b>1 462.2</b>	<b>1 520</b>	<b>1.9 %</b>	<b>-5.1 %</b>	<b>-4.3 %</b>	<b>5.5 %</b>	<b>3.9 %</b>
Kv.fylling	88.1	90.1	92.4	88.4		80.2					

Leveransen i februar var på 122,2 mill. liter, og det er 2,5 mill. liter (2,1 %) meir enn i februar i fjor. Korrigert for skotår i fjor blir det ein auke tilsvarande 6,6 mill. liter (5,7 %). Prognosa frå november 2024 var på 120 mill. liter, og det gir avvik på 1,5 %. Det er større auke i avdråtten enn forventa som er årsak til avviket.

Forholdstalet for 2025 er 1,20. Prognosa er på 1520 mill.liter, og det vil gi ei kvotefylling på 80,2 %. Med eit avvik på +/- 1 % første halvår og +/- 2 % andre halvår vil prognosa ligge mellom 1500 og 1540 mill. liter.

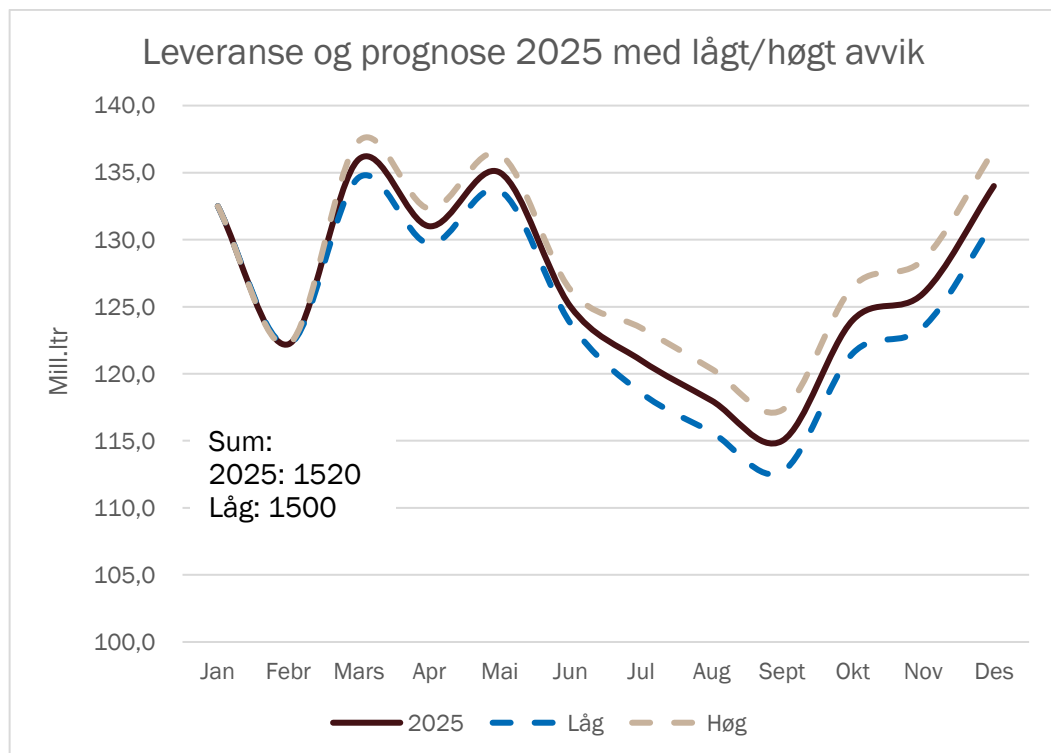

Mars 2025

## Prognoseendringar 2025, mill. liter

	Prognosetidspunkt				Leveranse	Avvik *		Rullerande avvik**	
	des.24	jan.25	feb.25	mar.25		ltr	%	ltr	%
jan.24	129	131			132.5	3.5	2.7 %	4.4	1.2
feb.24	120	121	121		122.2	2.2	1.8 %	5.6	1.5
mar.24	132	133	134	136					
apr.24	128	129	130	131					
mai.24	132	133	134	135					
jun.24	123	124	125	125					
jul.24	121	120	121	121					
aug.24	118	117	118	118					
sep.24	115	115	115	115					
okt.24	124	124	124	124					
nov.24	126	126	126	126					
des.24	134	134	134	134					
Året 2025	1 502	1 507	1 515	1 520	* Avvik er diff. mellom levert og prognose per des. 2024			**Siste 3 mnd, diff. mellom levert og prognose og totalt	

## Prognose økologisk mjølk

	Mill.liter						Endring frå forrige år				
	2020	2021	2022	2023	2024	2025	2021	2022	2023	2024	2025
Jan	4.36	4.35	4.05	3.65	3.63	3.69	-0.2 %	-6.9 %	-9.9 %	-0.5 %	1.7 %
Febr	4.09	4.01	3.73	3.35	3.47	3.38	-2.0 %	-7.0 %	-10.2 %	3.6 %	-2.6 %
Mars	4.47	4.38	4.18	3.70	3.80	3.8	-2.1 %	-4.5 %	-11.5 %	2.7 %	0.0 %
Apr	4.26	4.25	3.93	3.63	3.83	3.7	-0.2 %	-7.5 %	-7.6 %	5.5 %	-3.4 %
Mai	4.29	4.28	4.07	3.80	3.95	3.9	-0.2 %	-4.9 %	-6.6 %	3.9 %	-1.3 %
Jun	4.22	4.04	3.81	3.61	3.59	3.7	-4.3 %	-5.7 %	-5.2 %	-0.6 %	3.1 %
Jul	4.04	3.92	3.63	3.59	3.70	3.8	-3.0 %	-7.4 %	-1.1 %	3.1 %	2.7 %
Aug	3.96	3.84	3.58	3.41	3.53	3.6	-3.0 %	-6.8 %	-4.7 %	3.5 %	2.0 %
Sept	3.80	3.66	3.36	3.26	3.47	3.5	-3.7 %	-8.2 %	-3.0 %	6.4 %	0.9 %
Okt	3.92	3.72	3.41	3.28	3.45	3.5	-5.1 %	-8.3 %	-3.8 %	5.2 %	1.4 %
Nov	3.98	3.76	3.39	3.25	3.49	3.6	-5.5 %	-9.8 %	-4.1 %	7.4 %	3.2 %
Des	4.3	3.94	3.58	3.31	3.76	3.8	-8.2 %	-9.1 %	-7.5 %	13.6 %	1.1 %
<b>Sum</b>	<b>49.7</b>	<b>48.1</b>	<b>44.7</b>	<b>41.8</b>	<b>43.7</b>	<b>44.0</b>	<b>-3.1 %</b>	<b>-7.1 %</b>	<b>-6.4 %</b>	<b>4.4 %</b>	<b>0.7 %</b>
<b>Akk.febr.</b>	<b>8.45</b>	<b>8.36</b>	<b>7.78</b>	<b>7.00</b>	<b>7.10</b>	<b>7.07</b>					

Leveransen av økologisk mjølk i februar var på 3,38 mill. liter. Dette er 2,6 % (90 000 liter) lågare enn i februar i fjor og i samsvar med førre prognose. Forholdstalet for 2025 er 1,20 også for økologisk mjølk. Forventa volum er 44,0 mill. liter.

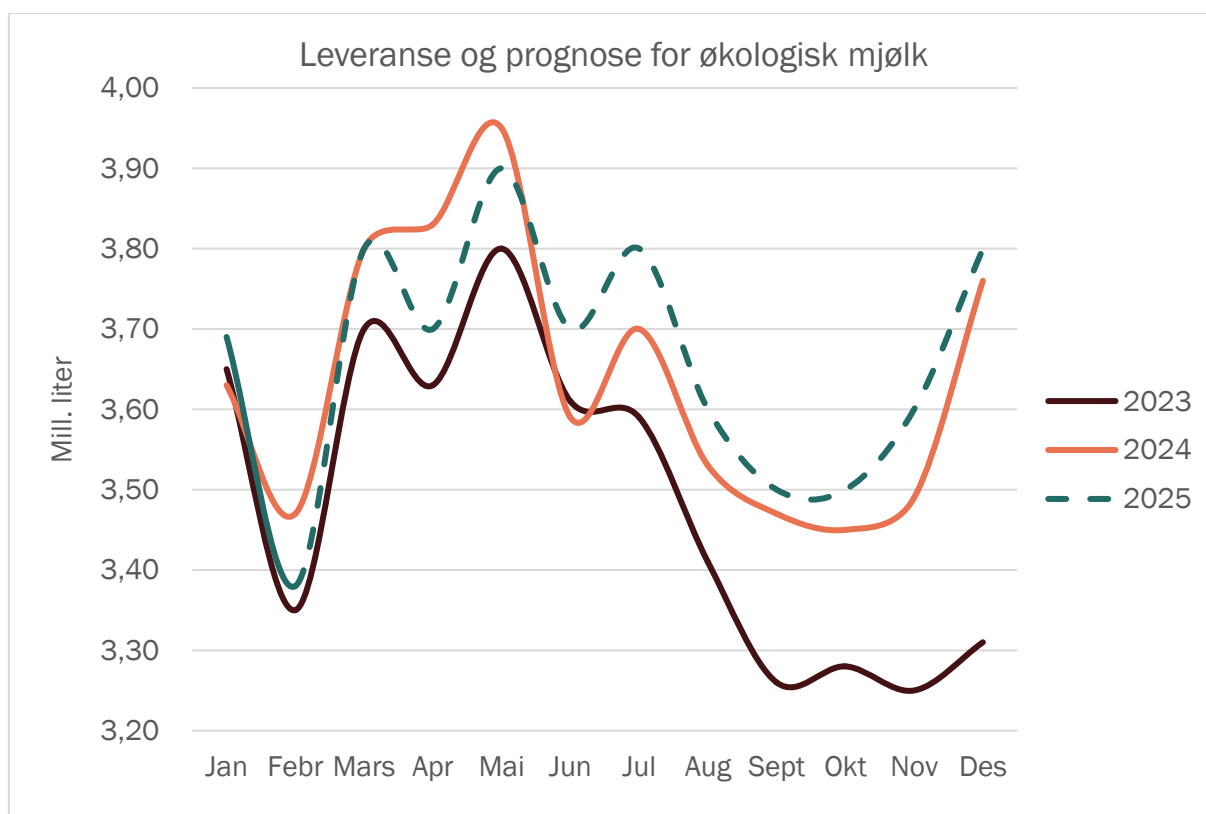

Mars 2025

## Prognose feittprosent

	2020	2021	2022	2023	2024	2025	Endringar frå forrige år				
							2021	2022	2023	2024	2025
Jan	4.34	4.43	4.37	4.39	4.47	4.44	2.1 %	-1.4 %	0.5 %	1.8 %	-0.7 %
Febr	4.31	4.46	4.38	4.39	4.44	4.47	3.5 %	-1.8 %	0.2 %	1.1 %	0.7 %
Mars	4.38	4.43	4.43	4.46	4.44	4.46	1.1 %	0.0 %	0.7 %	-0.4 %	0.5 %
Apr	4.39	4.46	4.44	4.45	4.44	4.44	1.6 %	-0.4 %	0.2 %	-0.2 %	0.1 %
Mai	4.38	4.36	4.43	4.43	4.37	4.41	-0.5 %	1.6 %	0.0 %	-1.4 %	0.9 %
Jun	4.31	4.29	4.38	4.36	4.33	4.35	-0.5 %	2.1 %	-0.5 %	-0.7 %	0.5 %
Jul	4.31	4.27	4.34	4.31	4.36	4.33	-0.9 %	1.6 %	-0.7 %	1.2 %	-0.7 %
Aug	4.31	4.27	4.34	4.33	4.34	4.34	-0.9 %	1.6 %	-0.2 %	0.2 %	-0.1 %
Sept	4.39	4.37	4.38	4.40	4.40	4.39	-0.5 %	0.2 %	0.5 %	0.0 %	-0.2 %
Okt	4.43	4.40	4.43	4.46	4.48	4.45	-0.7 %	0.7 %	0.7 %	0.4 %	-0.7 %
Nov	4.43	4.46	4.41	4.48	4.46	4.46	0.7 %	-1.1 %	1.6 %	-0.4 %	0.0 %
Des	4.38	4.42	4.43	4.47	4.44	4.45	0.9 %	0.2 %	0.9 %	-0.7 %	0.2 %
<b>Gj.snitt</b>	<b>4.36</b>	<b>4.39</b>	<b>4.40</b>	<b>4.41</b>	<b>4.41</b>	<b>4.42</b>	<b>0.5 %</b>	<b>0.2 %</b>	<b>0.3 %</b>	<b>0.1 %</b>	<b>0.1 %</b>

Feittprosenten i februar var på 4,47 %. Dette er 0,7 % høgare (0,03 %-einingar) enn for februar i fjor og 0,04 prosentpoeng høgare enn førre prognose.

Prognosa for feittprosent for mars er justert opp med 0,01 %-poeng, men er elles uendra. Gjennomsnittleg feittprosenten for året er berekna til 4,42 %. Med eit avvik +/- 1 % vil prognosa vere mellom 4,38 og 4,45 %. Prognosa for feittprosent er berekna som gjennomsnitt av siste to år, men med korrigerings for venta nivå for inneverande førsesong.

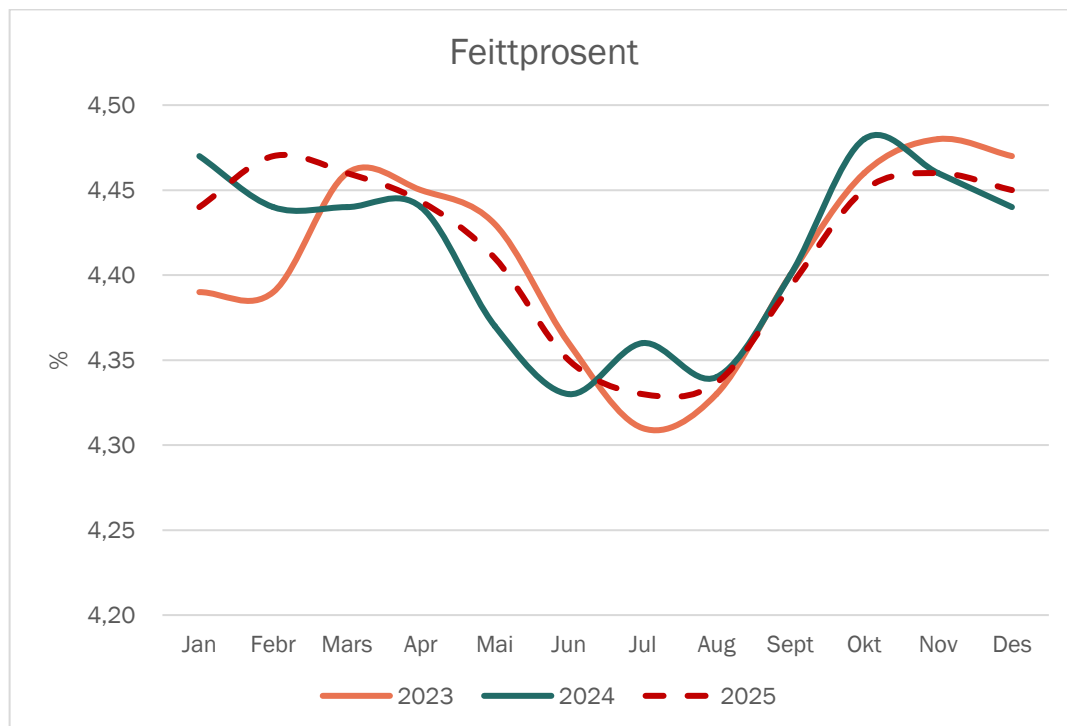

Mars 2025

## Prognose proteinprosent

	2020	2021	2022	2023	2024	2025	Endringar frå forrige år				
							2021	2022	2023	2024	2025
Jan	3.42	3.52	3.52	3.47	3.57	3.52	2.8 %	0.0 %	-1.4 %	2.9 %	-1.4 %
Febr	3.40	3.56	3.51	3.45	3.54	3.51	4.7 %	-1.4 %	-1.7 %	2.6 %	-0.8 %
Mars	3.43	3.52	3.52	3.47	3.52	3.52	2.6 %	0.0 %	-1.4 %	1.4 %	0.0 %
Apr	3.44	3.52	3.51	3.47	3.53	3.52	2.3 %	-0.3 %	-1.1 %	1.7 %	-0.3 %
Mai	3.44	3.46	3.48	3.45	3.48	3.49	0.6 %	0.6 %	-0.9 %	0.9 %	0.3 %
Jun	3.40	3.42	3.47	3.44	3.46	3.47	0.6 %	1.5 %	-0.9 %	0.6 %	0.3 %
Jul	3.42	3.44	3.44	3.43	3.46	3.47	0.6 %	0.0 %	-0.3 %	0.9 %	0.3 %
Aug	3.47	3.50	3.47	3.50	3.50	3.49	0.9 %	-0.9 %	0.9 %	0.0 %	-0.3 %
Sept	3.55	3.55	3.52	3.53	3.53	3.54	0.0 %	-0.8 %	0.3 %	0.0 %	0.3 %
Okt	3.55	3.52	3.51	3.59	3.57	3.56	-0.8 %	-0.3 %	2.3 %	-0.6 %	-0.3 %
Nov	3.53	3.53	3.49	3.61	3.56	3.56	0.0 %	-1.1 %	3.4 %	-1.4 %	0.0 %
Des	3.50	3.56	3.50	3.60	3.54	3.55	1.7 %	-1.7 %	2.9 %	-1.7 %	0.3 %
<b>Gj.snitt</b>	<b>3.46</b>	<b>3.51</b>	<b>3.50</b>	<b>3.50</b>	<b>3.52</b>	<b>3.52</b>	<b>1.3 %</b>	<b>-0.4 %</b>	<b>0.1 %</b>	<b>0.6 %</b>	<b>-0.1 %</b>

Proteinprosenten var på 3,51 % i februar. Dette er 0,8 % lågare enn i februar i fjor, og 0,01 %-einingar lågare enn førre prognose. Prognosa er ikkje endra sidan førre prognose. Gjennomsnitt for året er berekna til 3,52 %, og med eit avviksintervall på +/-1 % vil prognosa vere mellom 3,49 til 3,55 %. Talet for gjennomsnittleg proteinprosent for året er vekta mot månadsleveransen i tabellen. Prognosa for proteinprosenten i 2025 er berekna som gjennomsnitt av siste to åra, men med justeringar for nivået i inneverande sesong.

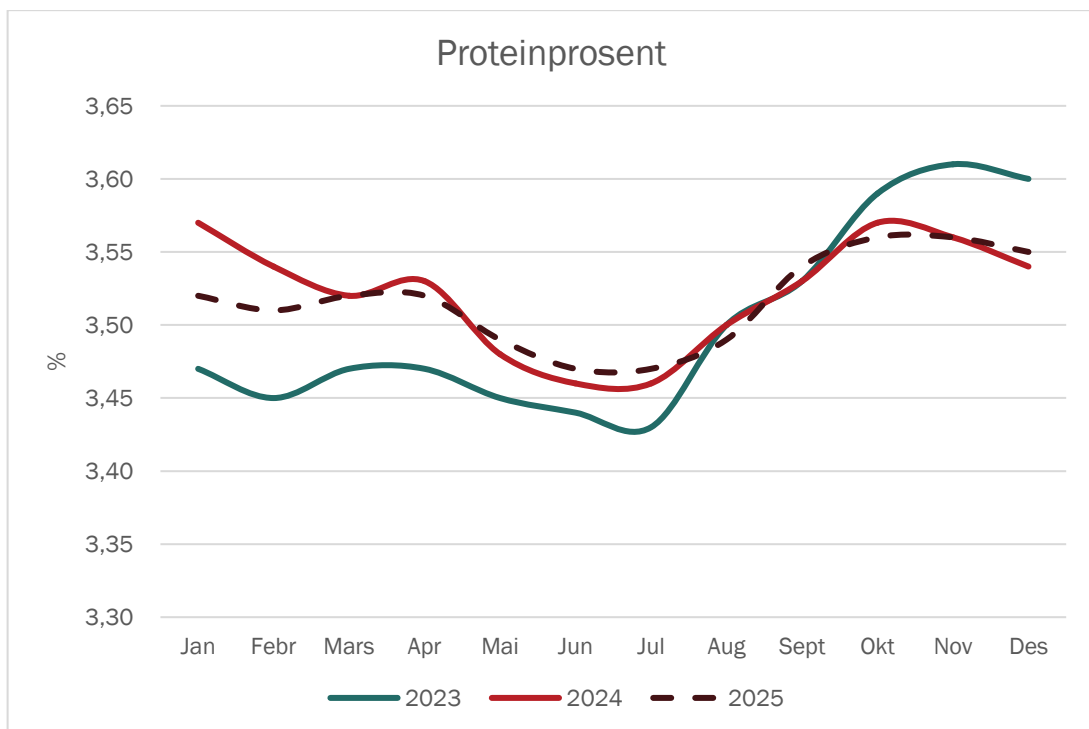

## Vedlegg

### Kvoter og kvotefylling

	2020	2021	2022	2023	2024	2025
Ant. eigedomar	12 078	11 574	11 474	11 416	11 101	10 353
Ant. foretak	7 424	6 999	6 833	6 629	6 491	6 355
Aktiv grunnkvote, mill. ltr	1 618	1 583	1 583	1 583	1 582	1 585
Forholdstall	-4/+1/+5 %	7 %	-1 %	-5/-1	+2/+4 % - fri	1,20
Disponibel kvote, mill. ltr	1 698	1 692	1 567	1 567	1 645	1 896
Snitt disp. kvote, ltr	228 767	241 764	229 282	226 975	248 447	298 281
Produksjon, mill. ltr	1 497	1 526	1 448	1 386	1 462	1 520
Kvotefylling	88.1 %	90.2 %	92.4 %	88.4 %		80.2 %

Kilde: Landbruksdirektoratet

I 2024 vart forholdstalet satt til 1,02, men heva til 1,04 i februar. I starten på juni vart overproduksjonsavgifta fjerna for 2024, noko som i praksis betyr fri produksjon. I 2025 er forholdstalet fastsett til 1,20. Det er små endringar i grunnkvota frå 2021 til 2024.

I 2024 var det 1034 produsentar som selde kvote, og det utgjorde 98,1 mill. liter. Av disse var ca. 200 aktive produsentar.

### Utvikling i kutsal (mjølkekyr og ammekyr)

	1 000 stk per 1. januar, per 1.mars frå 2018						Endring frå føregåande år			
	2019	2020	2021	2022	2023	2024	2021	2022	2023	2024
Mjølkekyr	215.0	207.7	213.1	210.9	203.3	201.8	2.6 %	-1.0 %	-3.6 %	-0.7 %
Ammekyr	92.4	98.2	104.8	108.4	109.3	105.5	6.7 %	3.4 %	0.8 %	-3.5 %
Kyr totalt	307.4	305.9	317.9	319.3	312.6	307.3	3.9 %	0.4 %	-2.1 %	-1.7 %

Kilde Landbruksdirektoratet, Statistikk frå søknad om produksjonstillegg

Tal frå Landbruksdirektoratet per 1. mars 2023 viser ein kraftig nedgang på 7 600 mjølkekyr (-3,6 %) frå 2022. Tal på mjølkekyr i 2024 viser ein liten nedgang frå 2023 (-0,7 %). Talet på ammekyr har auka dei siste åra. Frå 2022 til 2023 er auken mindre, 0,8 % (900 dyr) i 2024 og er det ein kraftig nedgang i tal ammekyr på 3,5 % (3800 dyr) i 2024.



## Kalvingar (mjølkekyr)

	2020	2021	2022	2023	2024	2025	Endring frå forrige år				
							2021	2022	2023	2024	2025
Jan	17 046	17 260	17 128	16 135	15 745	16 159	1.3 %	-0.8 %	-5.8 %	-2.4 %	2.6 %
Febr	15 092	15 121	14 705	14 356	14 131	13 978	0.2 %	-2.7 %	-2.4 %	-1.6 %	-1.1 %
Mars	14 112	13 685	13 764	13 435	13 309	13 528	-3.0 %	0.6 %	-2.4 %	-0.9 %	1.6 %
Apr	12 279	12 515	12 130	11 970	12 014	12 325	1.9 %	-3.1 %	-1.3 %	0.4 %	2.6 %
Mai	11 993	12 631	12 632	12 231	12 340	12 568	5.3 %	0.0 %	-3.2 %	0.9 %	1.8 %
Jun	12 432	12 940	12 866	12 420	12 232	12 414	4.1 %	-0.6 %	-3.5 %	-1.5 %	1.5 %
Jul	16 276	16 556	16 332	15 558	15 098	15 687	1.7 %	-1.4 %	-4.7 %	-3.0 %	3.9 %
Aug	20 133	20 077	19 749	18 784	18 058	18 443	-0.3 %	-1.6 %	-4.9 %	-3.9 %	2.1 %
Sept	26 756	26 207	25 785	24 210	22 922	23 738	-2.1 %	-1.6 %	-6.1 %	-5.3 %	3.6 %
Okt	24 161	23 673	23 285	22 240	21 462	22 130	-2.0 %	-1.6 %	-4.5 %	-3.5 %	3.1 %
Nov	19 340	18 742	18 148	17 520	17 692	18 254	-3.1 %	-3.2 %	-3.5 %	1.0 %	3.2 %
Des	18 653	18 608	17 470	16 963	16 760	17 330	-0.2 %	-6.1 %	-2.9 %	-1.2 %	3.4 %
<b>Sum</b>	<b>208 274</b>	<b>208 013</b>	<b>203 994</b>	<b>195 822</b>	<b>191 764</b>	<b>196 555</b>	<b>-0.1 %</b>	<b>-1.9 %</b>	<b>-4.0 %</b>	<b>-2.1 %</b>	<b>2.5 %</b>

Prognosa for delar av 2025 byggjer på opplysningar om insemineringsdata for 2024. I 2024 var det ein nedgang i tal kalvingar på 2,1 %, men det er venta ein auke i kalvingar i 2025 på 2,5 %.

## Kuslakting

	2020	2021	2022	2023	2024	2025	2021	2022	2023	2024	2025
Febr	5 487	5 207	6 043	5 264	4 421	4 532	-5.1 %	16.1 %	-12.9 %	-16.0 %	2.5 %
Mars	6 693	5 604	7 364	6 433	4 572	4 686	-16.3 %	31.4 %	-12.6 %	-28.9 %	2.5 %
Apr	4 562	4 848	4 552	4 647	5 454	5 590	6.3 %	-6.1 %	2.1 %	17.4 %	2.5 %
Mai	4 538	4 978	5 603	5 294	4 612	4 727	9.7 %	12.6 %	-5.5 %	-12.9 %	2.5 %
Jun	4 493	5 557	5 688	4 996	4 218	4 323	23.7 %	2.4 %	-12.2 %	-15.6 %	2.5 %
Jul	3 869	4 346	4 549	3 815	3 897	3 994	12.3 %	4.7 %	-16.1 %	2.1 %	2.5 %
Aug	5 311	6 513	6 772	5 264	4 631	4 747	22.6 %	4.0 %	-22.3 %	-12.0 %	2.5 %
Sept	6 612	7 572	7 184	5 292	5 430	5 566	14.5 %	-5.1 %	-26.3 %	2.6 %	2.5 %
Okt	8 991	9 960	9 985	9 409	9 358	9 592	10.8 %	0.3 %	-5.8 %	-0.5 %	2.5 %
Nov	7 818	8 357	8 881	7 460	7 025	7 201	6.9 %	6.3 %	-16.0 %	-5.8 %	2.5 %
Des	7309	6 202	6 250	5 643	5 530	5 668	-15.1 %	0.8 %	-9.7 %	-2.0 %	2.5 %
<b>Sum</b>	<b>73 686</b>	<b>76 197</b>	<b>81 072</b>	<b>71 092</b>	<b>66 255</b>	<b>66 827</b>	<b>3.4 %</b>	<b>6.4 %</b>	<b>-12.3 %</b>	<b>-6.8 %</b>	<b>0.9 %</b>

Slaktedata for mjølkekyr er henta frå månadsstatistikkar frå kukontrollen. Prognosa er basert på slakta kyr førre år. I 2024 var slaktinga redusert med 6,8 %, medan det er venta noko fleire slakt i 2025 (+ 0,9 %).

## Mjølkekyr

							Endring frå forrige år				
	2020	2021	2022	2023	2024	2025	2021	2022	2023	2024	2025
Jan	208 236	212 225	212 527	203 982	201 670	206 825	1.9 %	0.1 %	-4.0 %	-1.1 %	2.6 %
Febr	206 892	212 020	210 959	202 483	200 538	207 312	2.5 %	-0.5 %	-4.0 %	-1.0 %	3.4 %
Mars	207 690	213 134	210 901	202 895	201 752	208 900	2.6 %	-1.0 %	-3.8 %	-0.6 %	3.5 %
Apr	206 609	213 042	208 821	201 559	202 573	209 529	3.1 %	-2.0 %	-3.5 %	0.5 %	3.4 %
Mai	206 205	212 313	208 005	200 539	201 107	207 864	3.0 %	-2.0 %	-3.6 %	0.3 %	3.4 %
Jun	205 444	211 190	205 997	198 664	200 293	206 839	2.8 %	-2.5 %	-3.6 %	0.8 %	3.3 %
Jul	204 810	209 528	203 923	197 094	199 791	206 122	2.3 %	-2.7 %	-3.3 %	1.4 %	3.2 %
Aug	206 979	211 207	205 059	198 629	201 425	207 707	2.0 %	-2.9 %	-3.1 %	1.4 %	3.1 %
Sept	209 498	212 388	205 598	200 252	203 752	209 900	1.4 %	-3.2 %	-2.6 %	1.7 %	3.0 %
Okt	213 473	215 076	208 250	204 127	207 334	213 500	0.8 %	-3.2 %	-2.0 %	1.6 %	3.0 %
Nov	213 331	213 723	206 789	202 956	206 114	211 917	0.2 %	-3.2 %	-1.9 %	1.6 %	2.8 %
Des	212 583	212 154	204 538	201 994	205 833	211 293	-0.2 %	-3.6 %	-1.2 %	1.9 %	2.7 %
<b>Gj.snitt</b>	<b>208 479</b>	<b>212 333</b>	<b>207 614</b>	<b>201 264</b>	<b>202 682</b>	<b>208 976</b>	<b>1.8 %</b>	<b>-2.2 %</b>	<b>-3.1 %</b>	<b>0.7 %</b>	<b>3.1 %</b>

Siste tal på mjølkekyr er med basis i telledato med foreløpige tal per 1. oktober 2024. Tabellen viser forventa tal på mjølkekyr ved inngangen til kvar måned. I 2024 er det ein auke i mjølkekyr på 1,1 % og i 2025 er det venta auke på 3,1 %.

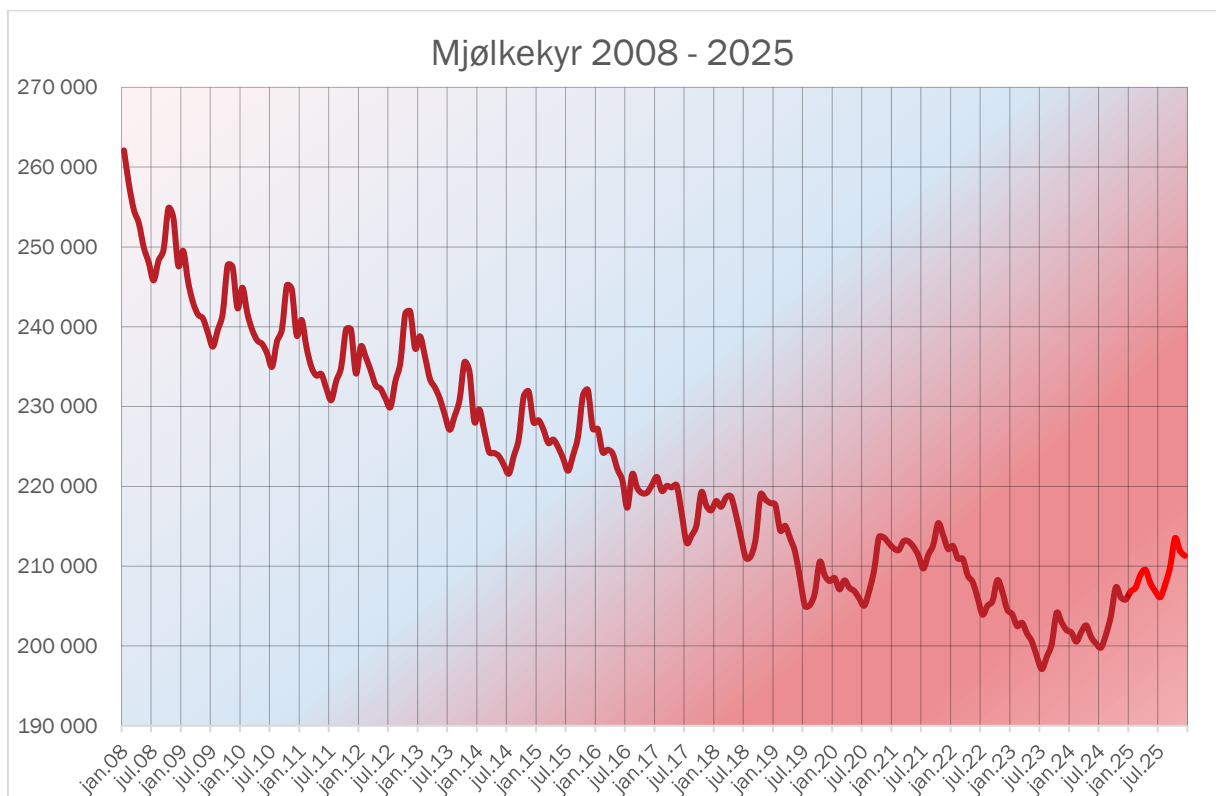

Mars 2025

## Avdrått

Gjennomsnittleg dagsavdrått i kukontrollen (kg mjølk per ku og dag)

	2020	2021	2022	2023	2024	2025	2021	2022	2023	2024	2025
Jan	27.14	27.13	27.08	26.26	26.44	27.25	0.0 %	-0.2 %	-3.0 %	0.7 %	3.1 %
Febr	26.96	27.10	26.99	26.25	26.54	27.20	0.5 %	-0.4 %	-2.7 %	1.1 %	2.5 %
Mars	26.61	27.06	26.68	25.78	26.44	26.97	1.7 %	-1.4 %	-3.4 %	2.6 %	2.0 %
Apr	26.48	26.76	26.42	25.57	26.34	26.86	1.1 %	-1.3 %	-3.2 %	3.0 %	2.0 %
Mai	26.25	26.55	26.24	25.48	26.49	26.60	1.1 %	-1.2 %	-2.9 %	4.0 %	0.4 %
Jun	25.88	26.31	25.92	25.35	26.12	26.36	1.7 %	-1.5 %	-2.2 %	3.0 %	0.9 %
Jul	25.58	25.83	25.64	25.32	25.88	26.09	1.0 %	-0.7 %	-1.2 %	2.2 %	0.8 %
Aug	25.28	25.50	25.07	24.89	25.55	25.73	0.9 %	-1.7 %	-0.7 %	2.7 %	0.7 %
Sept	25.11	25.26	24.79	24.73	25.29	25.47	0.6 %	-1.9 %	-0.2 %	2.3 %	0.7 %
Okt	25.56	25.61	24.92	24.80	25.42	25.60	0.2 %	-2.7 %	-0.5 %	2.5 %	0.7 %
Nov	26.33	26.27	25.71	25.34	26.15	26.33	-0.2 %	-2.1 %	-1.4 %	3.2 %	0.7 %
Des	27.00	26.75	26.02	26.01	26.84	27.03	-0.9 %	-2.7 %	0.0 %	3.2 %	0.7 %
<b>Gj.snitt</b>	<b>26.18</b>	<b>26.34</b>	<b>25.96</b>	<b>25.48</b>	<b>26.12</b>	<b>26.46</b>	<b>0.6 %</b>	<b>-1.5 %</b>	<b>-1.8 %</b>	<b>2.5 %</b>	<b>1.3 %</b>

Avdråtten gjekk auka med 2,5 % i 2024 og i 2025 er det venta ein vidare auke på 1,3 %.

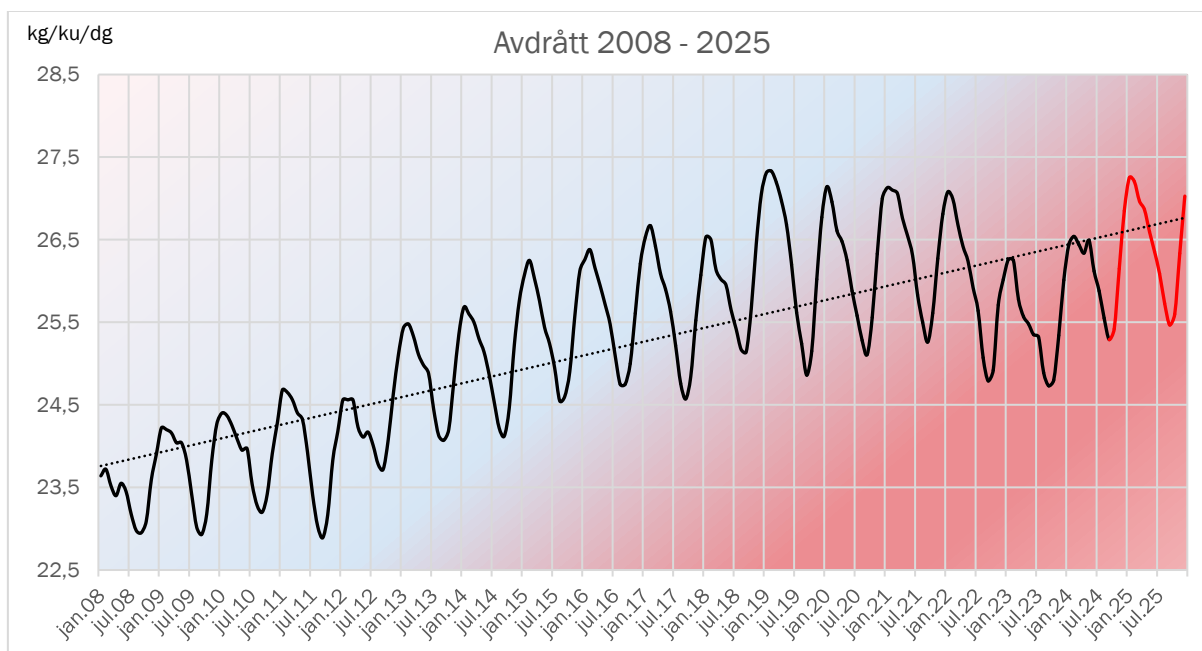

Mars 2025