

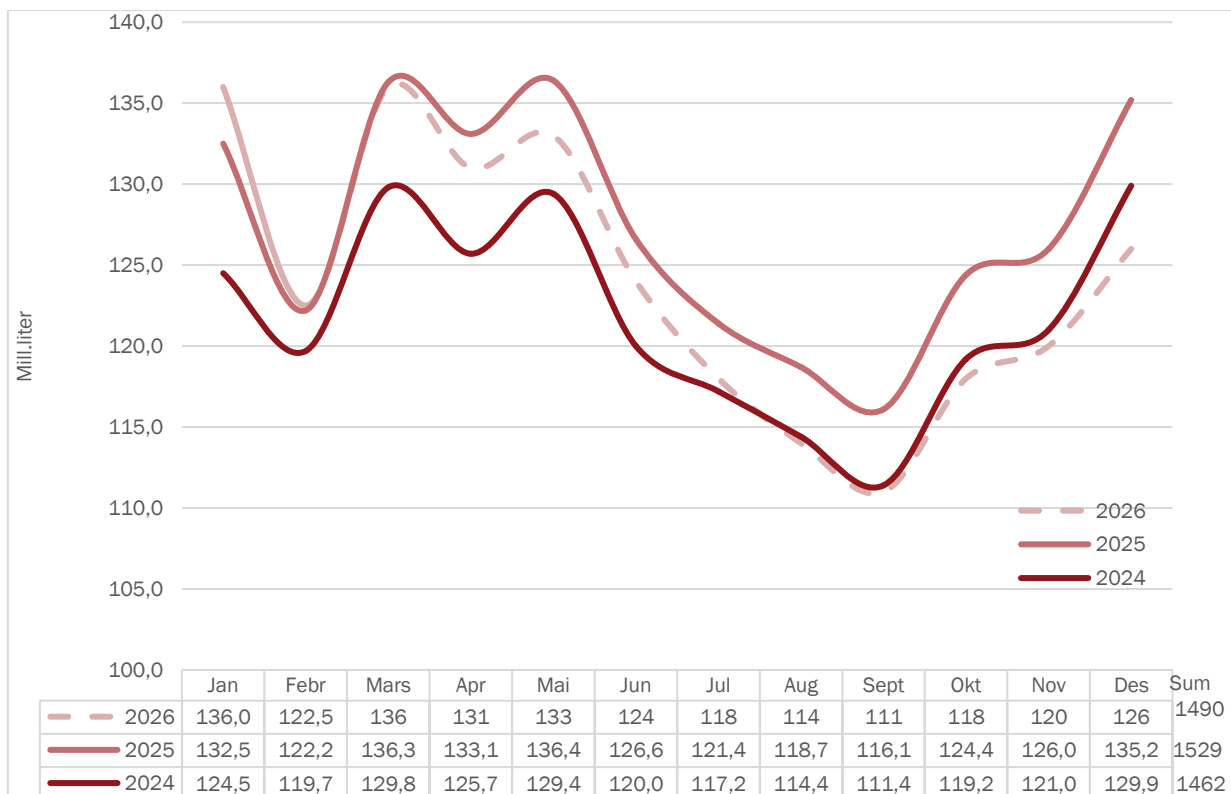

## Landsprognose for leveranse av kumjøl



mill. ltr

Leveranse og prognose per år

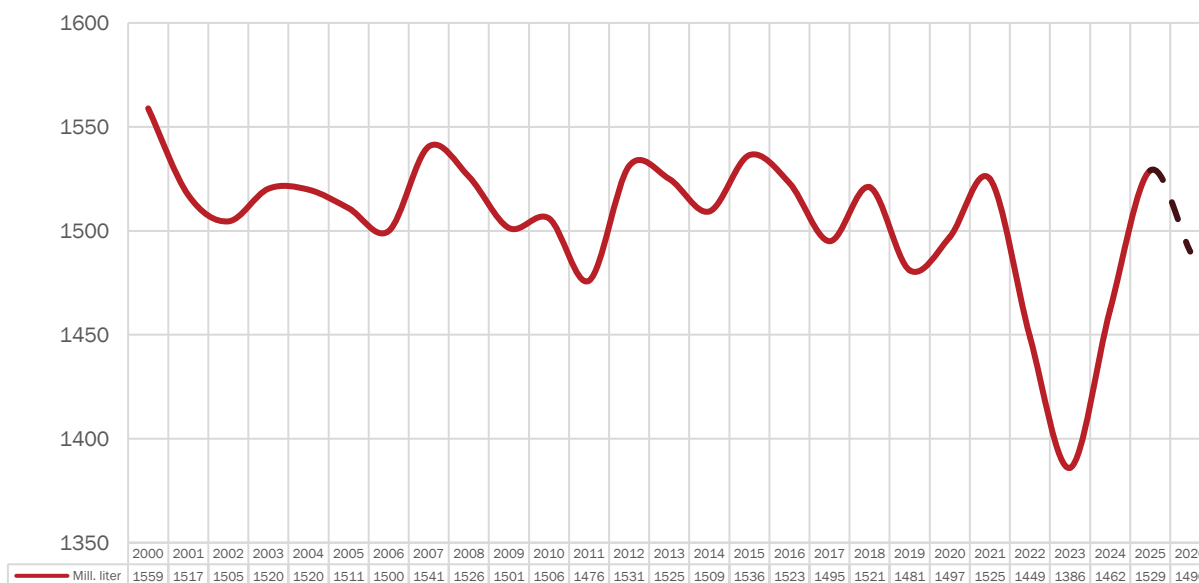

## Innhald

Prognose kumjølkk.....	2
Prognoseendringar 2025, mill. liter .....	3
Prognose økologisk mjølkk .....	3
Prognose feittprosent.....	5
Prognose proteinprosent .....	6
Vedlegg .....	7
Kvoter og kvotefylling.....	7
Utvikling i kutal (mjølkekyr og ammekyr) .....	7
Kalvingar (mjølkekyr) .....	8
Kuslakting.....	8
Mjølkekyr.....	9
Avdrått.....	10

Alle raude tal i tabellane er prognosetal, medan faktiske tal er svarte. I grafane er prognosetala markert med stipla linjer og faktiske tal med heiltrekte linjer i ulike fargar for kvart år.

## Prognose kumjølkk

Forh.tal	1.07	0.99	0.95-> 0.99	1.02- >1.04->fri	1.20	1.01			
	2021	2022	2023	2024	2025	2026	2024	2025	2026
Jan	135.9	134.7	123.9	124.5	132.5	136.0	0.5 %	6.4 %	2.6 %
Febr	124.9	123.1	113.2	119.7	122.2	122.5	5.7 %	2.1 %	0.2 %
Mars	141.3	136.3	124.8	129.8	136.3	136	4.0 %	5.0 %	-0.2 %
Apr	135.9	129.9	120.0	125.7	133.1	131	4.8 %	5.9 %	-1.6 %
Mai	137.2	131.3	122.9	129.4	136.4	133	5.3 %	5.4 %	-2.5 %
Jun	126.7	120.2	114.0	120.0	126.6	124	5.3 %	5.5 %	-2.1 %
Jul	119.5	112.7	110.4	117.2	121.4	118	6.2 %	3.6 %	-2.8 %
Aug	115.6	108.7	107.1	114.4	118.7	114	6.8 %	3.8 %	-4.0 %
Sept	112.8	105.3	104.5	111.4	116.1	111	6.6 %	4.2 %	-4.4 %
Okt	121.3	111.9	111.4	119.2	124.4	118	7.0 %	4.4 %	-5.1 %
Nov	123.7	114.5	112.9	121.0	126.0	120	7.2 %	4.1 %	-4.8 %
Des	130.7	119.8	120.6	129.9	135.2	126	7.7 %	4.1 %	-6.8 %
<b>Sum</b>	<b>1 525.5</b>	<b>1 448.4</b>	<b>1 385.7</b>	<b>1 462.2</b>	<b>1 528.9</b>	<b>1 490</b>	<b>5.5 %</b>	<b>4.6 %</b>	<b>-2.6 %</b>
Kv.fylling	90.1	92.4	88.4		80.4	93.1			

Leveransen i februar var på 122,5 mill. liter, og det er 0,3 (0,2 %) mill. liter meir enn i februar i fjor. Prognosa satt i desember 2025 var på 124 mill. liter (masterprognose), og det gir eit avvik på -1,2 % (-1,5 mill. liter). Færre mjølkekyr enn forutsett i prognosa er årsak til lågare volum enn forutsett i prognosa satt i desember.

Forholdstalet for 2026 er 1,01. Prognosa er ikkje endra sidan førre prognose og totalvolum for året er 1490 mill. liter. Kvotefyllinga er berekna til 93,1 %.

Med føresetning om eit avvik på +/- 1 % første halvår og +/- 2 % for andre halvår vil forventna volum bli mellom 1470 og 1509 mill. liter.

## Prognoseendringar 2025, mill. liter

	Prognosetidspunkt				Leveranse	Avvik *		Rullerande avvik**	
	des.25	jan.26	feb.26	mar.26		ltr	%	ltr	%
jan.26	138	137			136.0	-2.0	-1.4 %	-0.8	-0.2
feb.26	124	124	123		122.5	-1.5	-1.2 %	-1.3	-0.3
mar.26	137	137	136	136					
apr.26	132	132	131	131					
mai.26	134	134	133	133					
jun.26	124	124	124	124					
jul.26	117	117	118	118					
aug.26	113	113	114	114					
sep.26	109	110	111	111					
okt.26	117	117	118	118					
nov.26	119	119	120	120					
des.26	126	126	126	126					
Pr. feb.	262				258.5	-3.5	-1.3 %	-1.1	-0.27
Året 2026	1 490	1 490	1 490	1 490	* Avvik er diff. mellom levert og prognose per des. 2024			**Siste 3 mnd, diff. mellom levert og prognose og totalt	

Prognose-tidspunkt	Mill. ltr	Endringar	Årsak til endring	Kommentar
des.25	1 490			Masterprognose 2026
jan.26	1 490	0		
feb.26	1 490	0		Justert fordelinga av volum gjennom året
mar.26	1 490	0		

## Prognose økologisk mjølk

	2021	2022	2023	2024	2025	2026	2024	2025	2026
Jan	4.35	4.05	3.65	3.63	3.69	3.74	-0.5 %	1.7 %	1.4 %
Febr	4.01	3.73	3.35	3.47	3.38	3.44	3.6 %	-2.6 %	1.8 %
Mars	4.38	4.18	3.70	3.80	3.79	3.8	2.7 %	-0.3 %	0.3 %
Apr	4.25	3.93	3.63	3.83	3.70	3.7	5.5 %	-3.4 %	0.0 %
Mai	4.28	4.07	3.80	3.95	3.83	3.7	3.9 %	-3.0 %	-3.4 %
Jun	4.04	3.81	3.61	3.59	3.69	3.6	-0.6 %	2.8 %	-2.4 %
Jul	3.92	3.63	3.59	3.70	3.55	3.4	3.1 %	-4.1 %	-4.2 %
Aug	3.84	3.58	3.41	3.53	3.54	3.4	3.5 %	0.3 %	-4.0 %
Sept	3.66	3.36	3.26	3.47	3.46	3.3	6.4 %	-0.3 %	-4.6 %
Okt	3.72	3.41	3.28	3.45	3.45	3.3	5.2 %	0.0 %	-4.3 %
Nov	3.76	3.39	3.25	3.49	3.48	3.4	7.4 %	-0.3 %	-2.3 %
Des	3.94	3.58	3.31	3.76	3.87	3.6	13.6 %	2.9 %	-7.0 %
<b>Sum</b>	<b>48.1</b>	<b>44.7</b>	<b>41.8</b>	<b>43.7</b>	<b>43.4</b>	<b>42.4</b>	<b>4.4 %</b>	<b>-0.5 %</b>	<b>-2.4 %</b>
<b>Akk. Feb.</b>	<b>8.36</b>	<b>7.78</b>	<b>7.00</b>	<b>7.10</b>	<b>7.07</b>	<b>7.18</b>			

Mars 2026

Leveransen av økologisk mjølk i februar var på 3,44 mill. liter. Dette er 1,8 % (60 000 liter) meir enn i februar i fjor. Siste prognose var på 3,4 mill. liter for februar, og det gir eit avvik på 1,6 % (60 000 liter).

For 2026 er forholdstalet 1,01 også for økologisk produksjon. Det er ikkje gjort endringar sidan førre prognose. Det er venta ein reduksjon i produksjonen utover året, og prognosevolumet er på 42.4 mill. liter. Det er teikna nye kontraktar for økologisk produksjon, og tala reflekterer ikkje fullt ut oppstart av nye produsentar i 2026. Med eit avvik på +/- 1 % første halvår og +/- 2 % for andre halvår vil det gi eit intervall mellom 41,7 og 42,8 mill. liter.

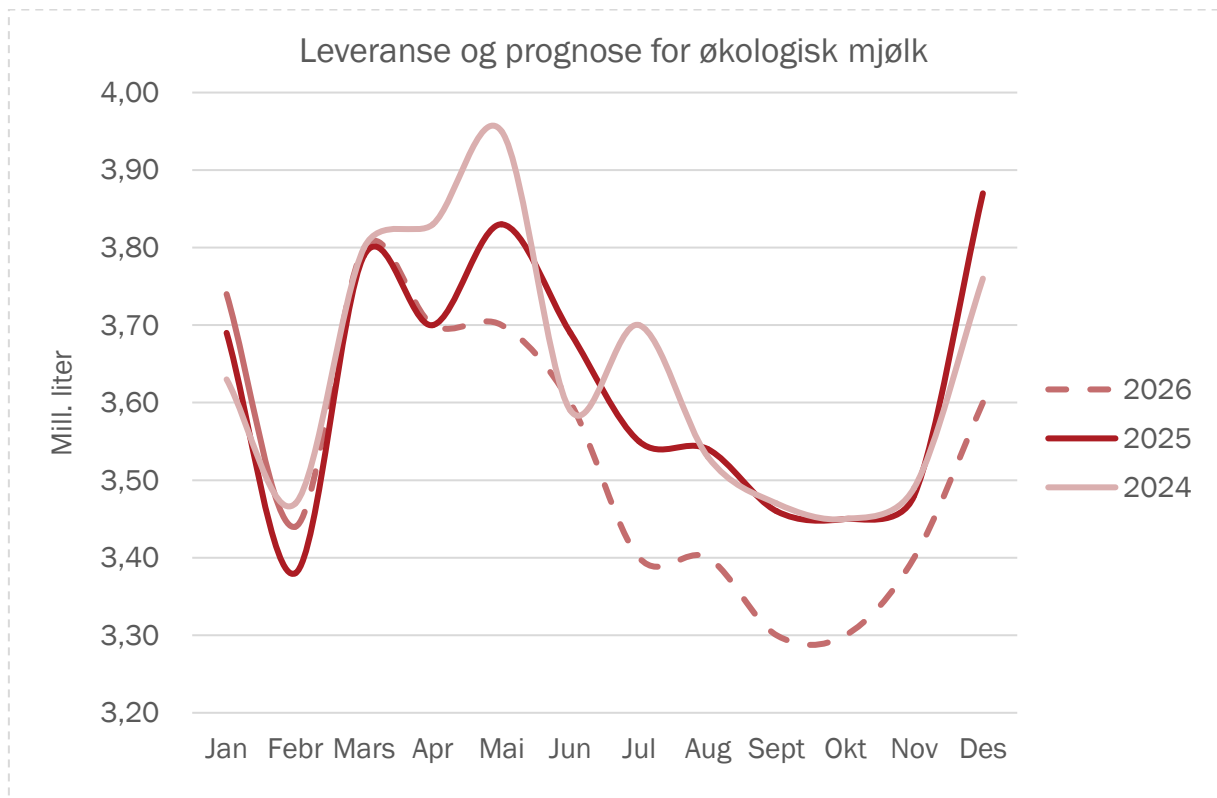

## Prognose feittprosent

	2021	2022	2023	2024	2025	2026	2024	2025	2026
Jan	4.43	4.37	4.39	4.47	4.44	4.55	1.8 %	-0.7 %	2.5 %
Febr	4.46	4.38	4.39	4.44	4.47	4.61	1.1 %	0.7 %	3.1 %
Mars	4.43	4.43	4.46	4.44	4.43	4.60	-0.4 %	-0.2 %	3.8 %
Apr	4.46	4.44	4.45	4.44	4.45	4.55	-0.2 %	0.2 %	2.2 %
Mai	4.36	4.43	4.43	4.37	4.42	4.46	-1.4 %	1.1 %	0.9 %
Jun	4.29	4.38	4.36	4.33	4.36	4.35	-0.7 %	0.7 %	-0.2 %
Jul	4.27	4.34	4.31	4.36	4.29	4.33	1.2 %	-1.6 %	0.9 %
Aug	4.27	4.34	4.33	4.34	4.31	4.34	0.2 %	-0.7 %	0.7 %
Sept	4.37	4.38	4.40	4.40	4.42	4.39	0.0 %	0.5 %	-0.7 %
Okt	4.40	4.43	4.46	4.48	4.53	4.45	0.4 %	1.1 %	-1.8 %
Nov	4.46	4.41	4.48	4.46	4.52	4.46	-0.4 %	1.3 %	-1.3 %
Des	4.42	4.43	4.47	4.44	4.51	4.45	-0.7 %	1.6 %	-1.3 %
<b>Gj.snitt</b>	<b>4.39</b>	<b>4.40</b>	<b>4.41</b>	<b>4.41</b>	<b>4.43</b>	<b>4.47</b>	<b>0.1 %</b>	<b>0.4 %</b>	<b>0.8 %</b>

Feittprosenten i februar var på 4,61 %. Dette er 3,1 % høgare (0,14 %-poeng) enn i februar i fjor. Det er 0,06 % poeng høgare enn siste prognose.

Prognosa for mars, april og mai er justert opp med respektive 0,07-, 0,06- og 0,03 %-poeng. Gjennomsnittleg feittprosenten er berekna til 4,47 %. Med eit avvik på +/- 1 % vil prognosa ligge mellom 4,42 og 4,50 %. Prognosa for feittprosent er estimert som gjennomsnitt av siste to år, men med korrigering for venta nivå for inneverande førsesong.

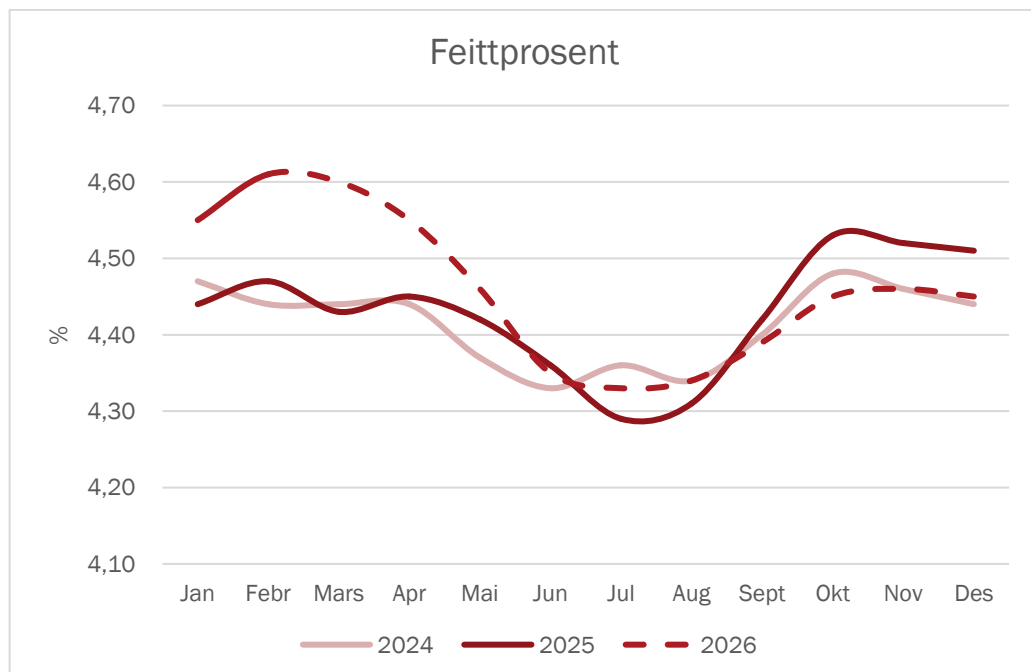

Mars 2026

## Prognose proteinprosent

	2021	2022	2023	2024	2025	2026	2024	2025	2026
Jan	3.52	3.52	3.47	3.57	3.52	3.59	2.9 %	-1.4 %	2.0 %
Febr	3.56	3.51	3.45	3.54	3.51	3.61	2.6 %	-0.8 %	2.8 %
Mars	3.52	3.52	3.47	3.52	3.51	3.60	1.4 %	-0.3 %	2.6 %
Apr	3.52	3.51	3.47	3.53	3.50	3.56	1.7 %	-0.8 %	1.7 %
Mai	3.46	3.48	3.45	3.48	3.47	3.52	0.9 %	-0.3 %	1.4 %
Jun	3.42	3.47	3.44	3.46	3.46	3.46	0.6 %	0.0 %	0.0 %
Jul	3.44	3.44	3.43	3.46	3.43	3.45	0.9 %	-0.9 %	0.6 %
Aug	3.50	3.47	3.50	3.50	3.46	3.47	0.0 %	-1.1 %	0.3 %
Sept	3.55	3.52	3.53	3.53	3.51	3.54	0.0 %	-0.6 %	0.9 %
Okt	3.52	3.51	3.59	3.57	3.58	3.56	-0.6 %	0.3 %	-0.6 %
Nov	3.53	3.49	3.61	3.56	3.61	3.56	-1.4 %	1.4 %	-1.4 %
Des	3.56	3.50	3.60	3.54	3.59	3.55	-1.7 %	1.4 %	-1.1 %
<b>Gj.snitt</b>	<b>3.51</b>	<b>3.50</b>	<b>3.50</b>	<b>3.52</b>	<b>3.51</b>	<b>3.54</b>	<b>0.6 %</b>	<b>-0.2 %</b>	<b>0.8 %</b>

Proteinprosenten var på 3,61 % i februar. Dette er det 2,8 % (0,10 %-poeng) opp i forhold til februar i fjor. Prognosa er justert opp med 0,04 %-poeng for mars og april. Gjennomsnitt for året er berekna til 3,54 %. Med eit avvik på +/- 1 % vil prognosa ligge mellom 3.51 og 3.57 %. Talet for gjennomsnittleg proteinprosent for året er vekta mot månadsleveransen i tabellen. Prognosa for proteinprosenten er estimert som gjennomsnitt av siste to åra med korrigeringar for inneverande fôrsesong.

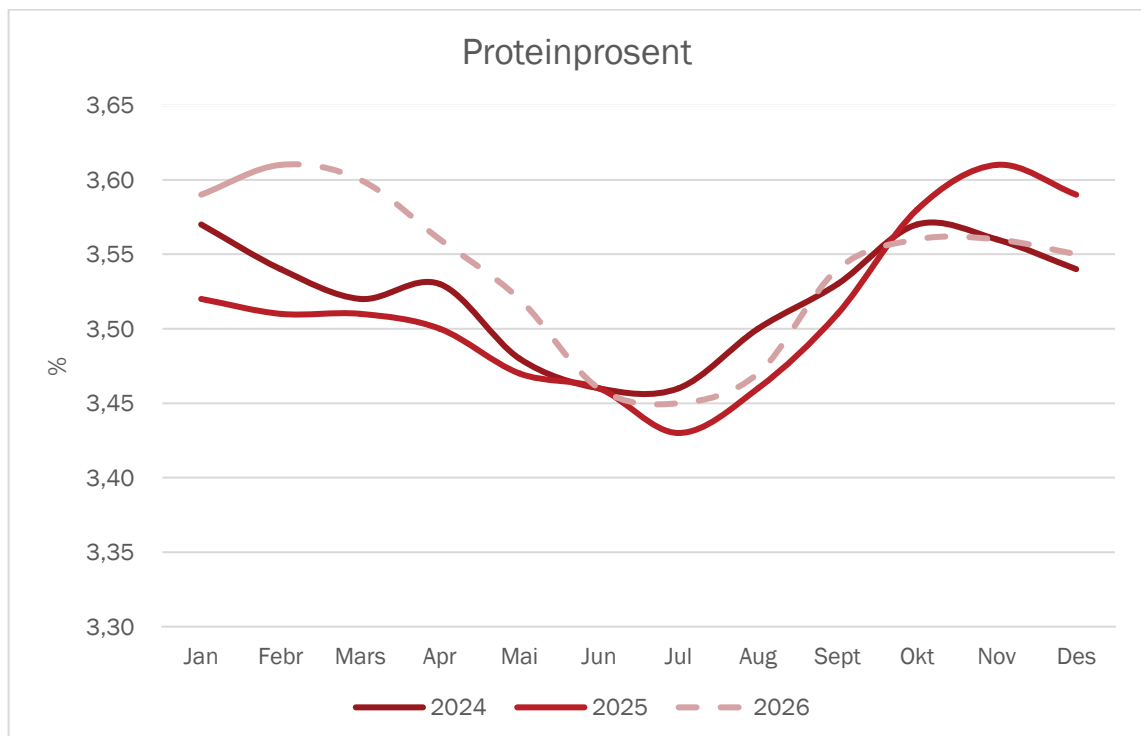

Mars 2026

## Vedlegg

### Kvoter og kvotefylling

	2020	2021	2022	2023	2024	2025	2026
Ant. eigedomar	12 078	11 574	11 474	11 416	11 101	10 353	10 286
Ant. foretak	7 424	6 999	6 833	6 629	6 491	6 355	6 197
Aktiv grunnkvote, mill. ltr	1 618	1 583	1 583	1 583	1 582	1 585	1 585
Forholdstall	-4/+1/+5 %	7 %	-1 %	-5/-1	+2/+4 % - fri	1.20	1.01
Disponibel kvote, mill. ltr	1 698	1 692	1 567	1 567	1 645	1 902	1 605
Snitt disp. kvote, ltr	228 767	241 764	229 282	226 975	248 447	298 281	257 491
Produksjon, mill. ltr	1 497	1 526	1 448	1 386	1 462	1 529	1 490
Kvotefylling	88.2 %	90.2 %	92.4 %	88.4 %		80.4 %	92.8 %

Kilde: Landbruksdirektoratet

I 2024 vart forholdstalet satt til 1,02, men heva til 1,04 i februar. I starten på juni vart overproduksjonsavgifta fjerna for 2024, noko som i praksis betyr fri produksjon. I 2025 var forholdstalet 1,20, og i 2026 er forholdstalet satt til 1,01. Det er små endringar i grunnkvota frå 2021 til 2025.

I 2024 var det 1034 produsentar som selde kvote, og det utgjorde 98,1 mill. liter. Av disse var ca. 200 aktive produsentar.

I 2025 var det 70 produsentar som selde til saman 6,18 mill. liter kvote.

### Utvikling i kutsal (mjølkekyr og ammekyr)

	1 000 stk per 1. januar, per 1. mars frå 2018						Endring frå føregående år				
	2020	2021	2022	2023	2024	2025	2021	2022	2023	2024	2025
Mjølkekyr	207.7	213.1	210.9	203.3	201.8	208.0	2.6 %	-1.0 %	-3.6 %	-0.7 %	3.1 %
Ammekyr	98.2	104.8	108.4	109.3	105.5	105.2	6.7 %	3.4 %	0.8 %	-3.5 %	-0.3 %
Kyr totalt	305.9	317.9	319.3	312.6	307.3	313.2	3.9 %	0.4 %	-2.1 %	-1.7 %	1.9 %

Kilde Landbruksdirektoratet, Statistikk frå søknad om produksjonstillegg

Tal frå Landbruksdirektoratet per 1. mars 2025 viser at talet på mjølkekyr auka kraftig (+6200 dyr/+3.1 %) i forhold til året før. Talet på ammekyr har vore stabilt dei siste to åra etter ein kraftig nedgang frå 2023 til 2024 (-3800 dyr/-3,5 %).

## Kalvingar (mjølkekyr)

	2021	2022	2023	2024	2025	2026	Endringar sidan foi		
							2024	2025	2026
Jan	17 260	17 128	16 135	15 745	16 159	15 731	-2.4 %	2.6 %	-2.6 %
Febr	15 121	14 705	14 356	14 131	13 978	14 271	-1.6 %	-1.1 %	2.1 %
Mars	13 685	13 764	13 435	13 309	13 528	13 496	-0.9 %	1.6 %	-0.2 %
Apr	12 515	12 130	11 970	12 014	12 325	11 469	0.4 %	2.6 %	-6.9 %
Mai	12 631	12 632	12 231	12 340	12 568	11 826	0.9 %	1.8 %	-5.9 %
Jun	12 940	12 866	12 420	12 232	12 414	12 387	-1.5 %	1.5 %	-0.2 %
Jul	16 556	16 332	15 558	15 098	15 687	15 613	-3.0 %	3.9 %	-0.5 %
Aug	20 077	19 749	18 784	18 058	18 441	18 084	-3.9 %	2.1 %	-1.9 %
Sept	26 207	25 785	24 210	22 922	23 724	23 435	-5.3 %	3.5 %	-1.2 %
Okt	23 673	23 285	22 240	21 462	21 797	21 678	-3.5 %	1.6 %	-0.5 %
Nov	18 742	18 148	17 520	17 692	17 591	17 485	1.0 %	-0.6 %	-0.6 %
Des	18 608	17 470	16 963	16 760	17 047	16 910	-1.2 %	1.7 %	-0.8 %
<b>Sum</b>	<b>208 013</b>	<b>203 994</b>	<b>195 822</b>	<b>191 764</b>	<b>195 261</b>	<b>192 386</b>	<b>-2.1 %</b>	<b>1.8 %</b>	<b>-1.5 %</b>

Prognosa for delar av 2026 byggjer på opplysningar om insemineringsdata for 2025. I 2025 var det ein auke i tal kalvingar på 1,8 %, men det er venta ein nedgang på 1,5 % i 2026.

## Kuslakting

	2021	2022	2023	2024	2025	2026	2024		
							2024	2025	2026
Jan	7 053	8 201	7 575	7 107	6 400	7 150	-6.2 %	-9.9 %	11.7 %
Febr	5 207	6 043	5 264	4 421	4 328	4 761	-16.0 %	-2.1 %	10.0 %
Mars	5 604	7 364	6 433	4 572	5 407	6 759	-28.9 %	18.3 %	25.0 %
Apr	4 848	4 552	4 647	5 454	4 150	4 565	17.4 %	-23.9 %	10.0 %
Mai	4 978	5 603	5 294	4 612	4 436	4 880	-12.9 %	-3.8 %	10.0 %
Jun	5 557	5 688	4 996	4 218	4 926	5 419	-15.6 %	16.8 %	10.0 %
Jul	4 346	4 549	3 815	3 897	4 288	4 717	2.1 %	10.0 %	10.0 %
Aug	6 513	6 772	5 264	4 631	4 992	5 491	-12.0 %	7.8 %	10.0 %
Sept	7 572	7 184	5 292	5 430	6 202	6 822	2.6 %	14.2 %	10.0 %
Okt	9 960	9 985	9 409	9 358	9 778	10 756	-0.5 %	4.5 %	10.0 %
Nov	8 357	8 881	7 460	7 025	7 916	8 708	-5.8 %	12.7 %	10.0 %
Des	6 202	6 250	5 643	5 530	6 245	6 870	-2.0 %	12.9 %	10.0 %
<b>Sum</b>	<b>76 197</b>	<b>81 072</b>	<b>71 092</b>	<b>66 255</b>	<b>69 068</b>	<b>76 896</b>	<b>-6.8 %</b>	<b>4.2 %</b>	<b>11.3 %</b>

Slaktedata for mjølkekyr er henta frå månadsstatistikkar frå kukontrollen. Prognosa er basert på slakta kyr førre år. I 2025 auka slaktinga med 4,2 % i forhold til året før, og det er venta ein større auke i 2026 (+11,3 %).

## Mjølkekyr

	2021	2022	2023	2024	2025	2026	2024	2025	2026
Jan	212 225	212 527	203 982	201 562	206 326	206 332	-1.2 %	2.4 %	0.0 %
Febr	212 020	210 959	202 483	200 394	206 446	205 210	-1.0 %	3.0 %	-0.6 %
Mars	213 134	210 901	202 895	201 571	208 071	206 200	-0.7 %	3.2 %	-0.9 %
Apr	213 042	208 821	201 559	202 418	207 729	204 818	0.4 %	2.6 %	-1.4 %
Mai	212 313	208 005	200 539	200 978	207 254	203 975	0.2 %	3.1 %	-1.6 %
Jun	211 190	205 997	198 664	200 189	206 270	202 650	0.8 %	3.0 %	-1.8 %
Jul	209 528	203 923	197 094	199 713	204 700	200 904	1.3 %	2.5 %	-1.9 %
Aug	211 207	205 059	198 629	201 373	205 741	201 813	1.4 %	2.2 %	-1.9 %
Sept	212 388	205 598	200 252	203 726	207 438	203 200	1.7 %	1.8 %	-2.0 %
Okt	215 076	208 250	204 127	207 334	210 146	205 500	1.6 %	1.4 %	-2.2 %
Nov	213 723	206 789	202 956	205 933	208 138	202 663	1.5 %	1.1 %	-2.6 %
Des	212 154	204 538	201 994	205 471	206 439	200 326	1.7 %	0.5 %	-3.0 %
<b>Gj.snitt</b>	<b>212 333</b>	<b>207 614</b>	<b>201 264</b>	<b>202 555</b>	<b>207 058</b>	<b>203 633</b>	<b>0.6 %</b>	<b>2.2 %</b>	<b>-1.7 %</b>

Siste tal på mjølkekyr er med frå telledato med foreløpige tal per 1. oktober 2025. Tabellen viser forventa tal på mjølkekyr ved inngangen til kvar måned. I 2025 er det venta ein auke i mjølkekyr på 2,2 %, medan det i 2026 er venta ein reduksjon i tal mjølkekyr på 1,7 %.

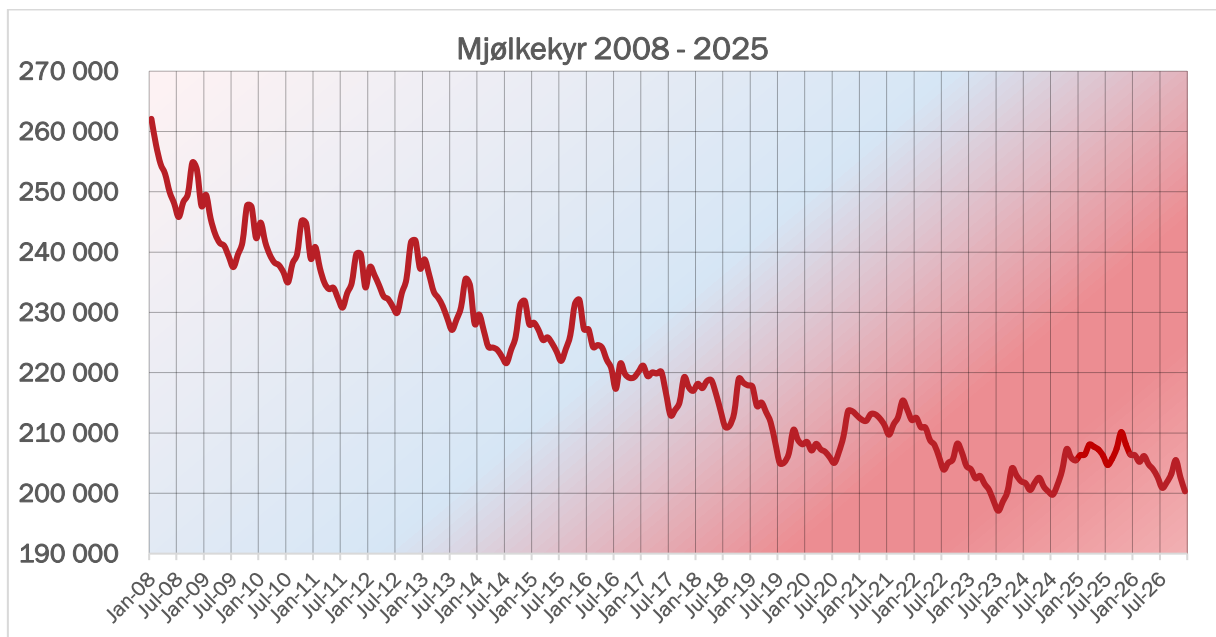

## Avdrått

Gjennomsnittleg dagsavdrått i kukontrollen (kg mjølk per ku og dag)

	2021	2022	2023	2024	2025	2026	2024	2025	2026
Jan	27.13	27.08	26.26	26.44	27.06	28.14	0.7 %	2.3 %	4.0 %
Febr	27.10	26.99	26.25	26.54	27.21	27.97	1.1 %	2.5 %	2.8 %
Mars	27.06	26.68	25.78	26.44	27.10	27.86	2.6 %	2.5 %	2.8 %
Apr	26.76	26.42	25.57	26.34	27.15	27.83	3.0 %	3.1 %	2.5 %
Mai	26.55	26.24	25.48	26.49	27.02	27.43	4.0 %	2.0 %	1.5 %
Jun	26.31	25.92	25.35	26.12	26.82	27.09	3.0 %	2.7 %	1.0 %
Jul	25.83	25.64	25.32	25.88	26.38	26.64	2.2 %	1.9 %	1.0 %
Aug	25.50	25.07	24.89	25.55	26.33	26.07	2.7 %	3.1 %	-1.0 %
Sept	25.26	24.79	24.73	25.29	26.22	25.83	2.3 %	3.7 %	-1.5 %
Okt	25.61	24.92	24.80	25.42	26.50	26.10	2.5 %	4.2 %	-1.5 %
Nov	26.27	25.71	25.34	26.15	27.32	26.91	3.2 %	4.5 %	-1.5 %
Des	26.75	26.02	26.01	26.84	28.00	27.58	3.2 %	4.3 %	-1.5 %
<b>Gj.snitt</b>	<b>26.34</b>	<b>25.96</b>	<b>25.48</b>	<b>26.12</b>	<b>26.93</b>	<b>27.12</b>	<b>2.5 %</b>	<b>3.1 %</b>	<b>0.7 %</b>

Avdråtten auka med 2,5 % i 2024, og 3,1 % i 2025. Det er venta ein reduksjon i avdråtten utover hausten 2026 slik at gjennomsnittleg avdråttsauke for året blir på +0,7 %.

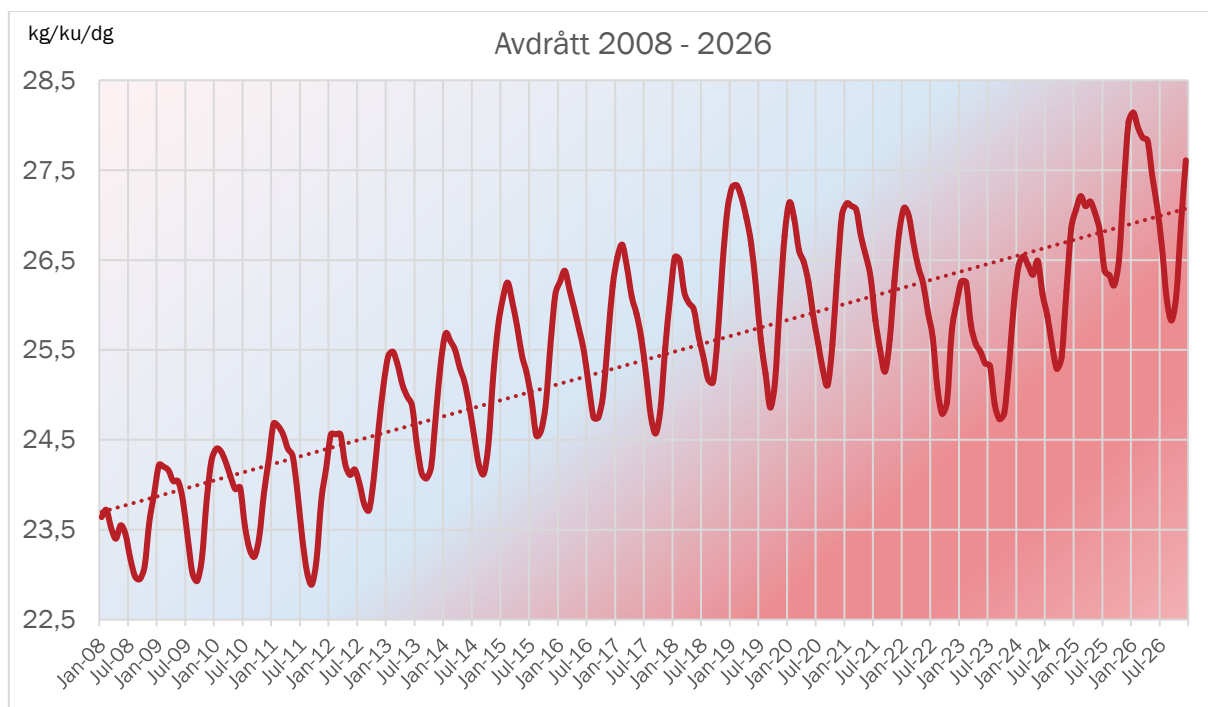

Mars 2026